



Caracterização da Entidade

Identificação da Entidade

Endereço Postal:

Designação: Freguesia da Vila de Rabo de Peixe
 Morada: Rua do Rosário, nº 29
 Concelho: Ribeira Grande
 N° Identificação Fiscal: 512073589
 Telefone:
 Fax:
 Email: geral@jf-raboixe.pt

Regime Financeiro: Regime simplificado do SNC-AP

Número de Eleitores:

Mais de 20.000 eleitores	<input type="checkbox"/>
Mais de 10.000 e menos 20.000 eleitores	<input type="checkbox"/>
Mais de 5000 e menos 10.000 eleitores	<input type="checkbox"/>
Menos de 5000 eleitores	<input type="checkbox"/>

Legislação

Data da Constituição: 18-09-1915
 Publicado no D.R. de: 18-09-1915 - Lei n.º 447 de 18 de Setembro

Estrutura Organizacional

	Sim	Não
Tem órgãos de natureza consultiva:	<input type="checkbox"/>	<input checked="" type="checkbox"/>
Tem órgãos de fiscalização:	<input type="checkbox"/>	<input checked="" type="checkbox"/>
Organograma actualizado:	<input type="checkbox"/>	<input checked="" type="checkbox"/>

Descrição Sumária das Actividades

Actividades desenvolvidas no âmbito da Lei, com vista à prossecução dos interesses próprios da população residente na respectiva circunscrição administrativa.



Caracterização da Entidade

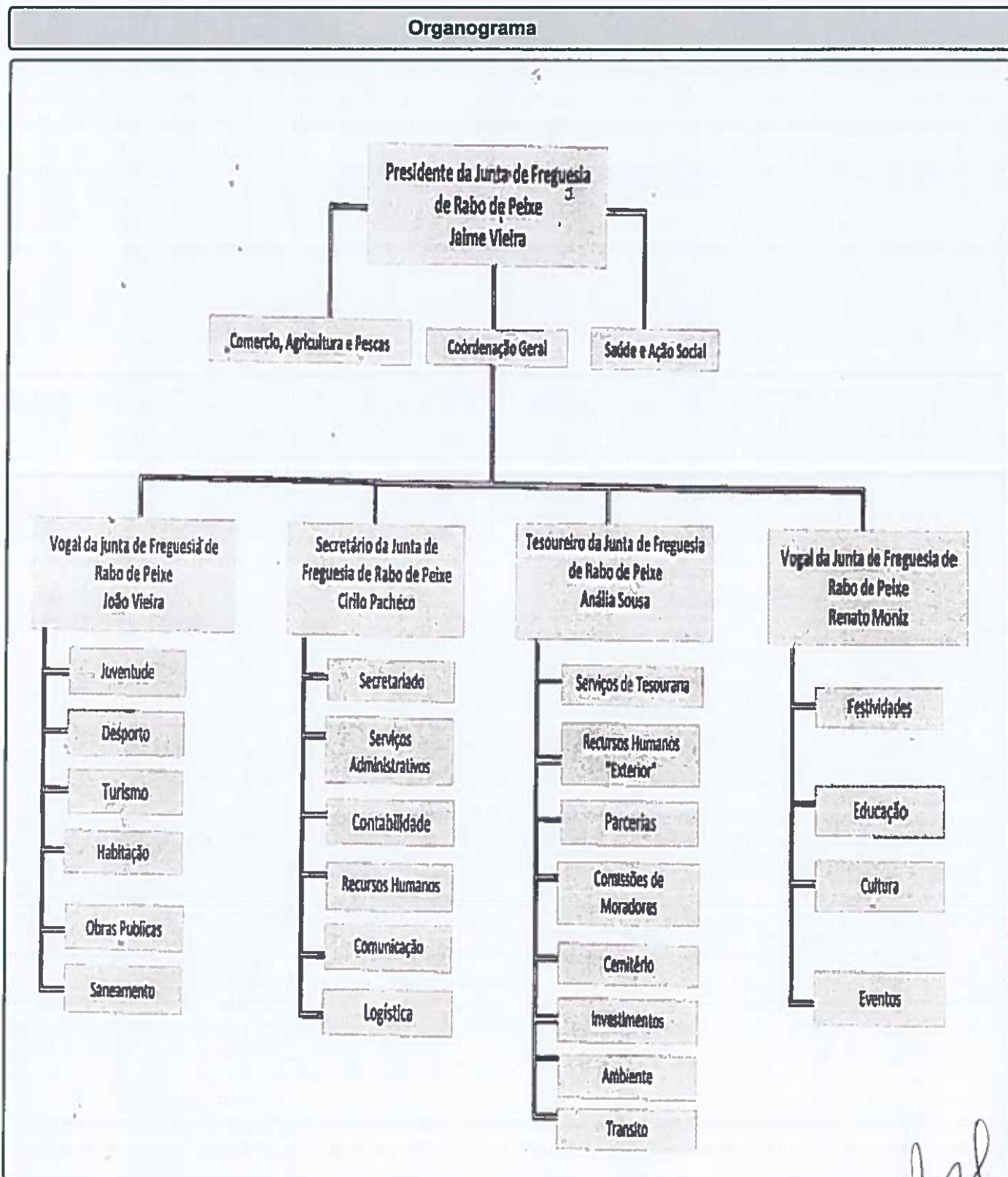



Caracterização da Entidade

Recursos Humanos

Membros do Órgão Executivo:

Presidente	Jaime Luís Vieira Melo
Secretário	José Cirilo de Sousa Pacheco
Tesoureira	Anália da Conceição Tavares Sousa
Vogal	João Luís da Costa Vieira
Vogal	Renato Andrade Moniz

Membros da Assembleia de Freguesia:

N.º Elementos : 13

Pessoal da Autarquia:

Pessoal do Quadro : 2
 Pessoal Contratado : 0
 Pessoal em Regime de Tarefa ou Avença : 0

Organização Contabilística

Descrição e Características do Sistema Informático:

Aplicação SNC-AP, desenvolvida pela NucleoData - Soluções Autárquicas. A contabilidade é desenvolvida conforme os pressupostos previstos no Dec.-Lei n.º 54-A/99 de 22 de Fevereiro, que aprovou o Plano Oficial de Contabilidade das autarquias Locais.

Informação Económica e Financeira:

Tipo de Informação : Informação sobre todas as despesas realizadas e receitas arrecadadas

Periodicidade : Trimestral

Descentralização Contabilística : Não é efectuado qualquer registo contabilístico fora da sede

Outra Informação

Regulamentos Internos e Outros Documentos Informativos:

	Data de Aprovação		Data de Alteração	
	Órgão Executivo	Órgão Deliberativo	Órgão Executivo	Órgão Deliberativo
Regulam. Cadastro e Inventário	--	--	--	--
Inventário	--	--	--	--
Norma de Controlo Interno	--	--	--	--



Caracterização da Entidade

Documentos Previsionais:

1. Grandes Opções do Plano	Data de Aprovação	
	Orgão Executivo	Orgão Deliberativo
1.1 Plano Plurianual de Investimentos	22-11-2019	03-12-2019
1.2 Actividades mais Relevantes da Gestão Autárquica	22-11-2019	03-12-2019
2. Orçamento	22-11-2019	03-12-2019

Outra Informação - Tribunal de Contas

Ações Inspectivas:

	2020	2019	2018	2017
Inspeção Geral das Finanças	--	--	--	--
Inspeção Geral Admin. Território	--	--	--	--

Outros indicadores de Gestão:

	Ano	Valor
Fundo de Financiamento de Freguesias	2020	100.387,00
Investimentos Realizados no ano anterior	2019	201.135,94
Receitas Correntes	2020	220.044,18
Despesas com o Pessoal	2020	62.500,74

Outra Informação Considerada Relevante:

O Dirigente responsável pela área administrativa e/ou financeira

Assinatura: 

O membro do órgão executivo responsável pela área financeiro

Assinatura: 

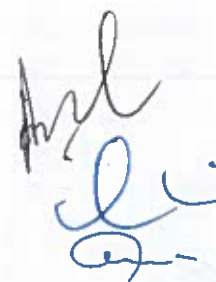



Relatório de Gestão

Ano de 2020

Handwritten signature in blue ink.



Índice

Capítulo I.....	3
Introdução	3
Sistema Contabilístico	3
O Relatório de Gestão	3
Dados Estatísticos da Freguesia	4
Quadro de Pessoal.....	4
Capítulo II	5
Análise Financeira	5
A Receita.....	5
A Despesa	6
SalDOS de Gerência / Tesouraria.....	9
Capítulo III	9
Aplicações legais	9
Princípios e Regras Orçamentais	9
Principais Políticas Contabilísticas.....	10
Investimentos	11
Plano Plurianual de Investimentos	11
Resultados	12
Conclusão	12
Resultado líquido	12
Passivos e Ativos.....	12
Passivo financeiro:	12
Ativo financeiro:	13
Capítulo IV.....	13
Divergências e Justificativos	13
Divergências.....	13
Justificativos	13
Capítulo V.....	13
Nota Final	13



Capítulo I

Introdução

Sistema Contabilístico

Desde 1 de Janeiro de 2020 que as autarquias locais passaram a estar sujeitas a um novo regime contabilístico – o SNC-AP – caracterizado, de entre outros aspetos, pela introdução de um novo paradigma às finanças públicas, centrado, fundamentalmente, na sua contabilidade, relato, controlo e transparência das contas públicas.

Foi igualmente previsto um regime simplificado para Microentidades, funcionando com base na NCP26 – Norma de Contabilidade Pública 26 que se centra na Contabilidade e Relato Orçamental, o qual é aplicável às autarquias locais que apresentem nas duas últimas prestações de contas um montante global de despesa orçamental paga inferior ou igual a 1.000.000€.

As entidades que se integram neste regime apenas são obrigadas a utilizar a Contabilidade e Relato Orçamental e a divulgação do Inventário do Património. (art.º 6 da Portaria 218/2016 de 9 de agosto)

O regime simplificado é aplicável à Freguesia de Vila de Rabo de Peixe, em função do respetivo montante global de despesa orçamental paga nas últimas duas prestações de contas, nomeadamente 412.867,82 euros em 2018 e 363.727,44 euros em 2019.

O Relatório de Gestão

O relatório de gestão enquadra-se no âmbito da prestação de contas relativa ao exercício de 2020 e foi elaborado de acordo com os procedimentos estabelecidos no Sistema de Normalização Contabilística para as Administrações Públicas (SNC-AP), aprovado pelo Decreto-Lei n.º 192/2015, de 11 de setembro com as alterações introduzidas pelo Decreto-Lei n.º 85/2016, de 21 de dezembro, e pela Portaria nº 218/2016 de 09 de agosto, contemplando a análise da evolução da situação económica e financeira da autarquia.



O ano de 2020 foi o ano de implementação do SNC-AP, sendo que a data de transição para o novo referencial contabilístico é de 1 de janeiro de 2020.

Neste processo de mudança, para além dos desafios de natureza técnica que se verificaram na implementação, existiram ainda outros onde podemos destacar a função da contabilidade pública, devendo proceder-se ao reforço de competências, sistemas de informação, e o estabelecimento de mecanismos adicionais de controlo interno que permitam monitorizar o novo processo contabilístico e fluxo das transações que garantam que a informação a produzir é completa e fiável.

Apesar das dificuldades sentidas nesta transição, os objetivos foram alcançados e a mesma foi concluída com sucesso.

Não obstante o descrito no anexo às demonstrações financeiras relativamente à comparabilidade, será efetuada, sempre que possível, a análise comparativa relativamente ao ano de 2019, visto ter sido efetuada a conversão dos saldos para as contas e rubricas das demonstrações orçamentais de acordo com o SNC-AP.

A comparabilidade integral dos períodos será retomada na sua plenitude com as demonstrações financeiras de 2021.

Dados Estatísticos da Freguesia

A Freguesia de Vila de Rabo de Peixe inserida no concelho de Ribeira Grande, composta por uma área de 16.98Km² e 8.866 habitantes (dados INE censos 2011) e com 7.447 eleitores inscritos. (dados MAI – Mapa nº 1/2021 publicado a 1 de março de 2021).

Quadro de Pessoal

A Freguesia de Vila de Rabo de Peixe possui quadro de pessoal com uma Assistente Técnica e uma Assistente Operacional.



Capítulo II

Análise Financeira

A análise efetuada neste relatório traduz de uma forma sucinta a execução do orçamento referente ao ano 2020 incidindo sobre a análise à execução orçamental e às demonstrações orçamentais previstas no SNC-AP.

A Receita

As receitas arrecadadas no ano de 2020 totalizaram o montante de 337.799,75 euros, de um total previsto de 432.841,76 euros cuja composição é de (65,14%) de receitas correntes e (34,86%) de receitas de capital, correspondendo a uma execução superior em 38.437,75 euros ao orçamento inicial que foi no total de 299.362,00 euros.

Receitas		
Receitas Correntes		
	Valor	%
01 - Impostos Directos.....	12.407,44	3,67%
02 - Impostos Indirectos.....	0,00	0,00%
04 - Taxas, Multas e Outras Penalidades.....	1.154,72	0,34%
05 - Rendimentos da Propriedade.....	0,00	0,00%
06 - Transferências Correntes.....	201.466,02	59,64%
07 - Venda de Bens e Serviços Correntes.....	5.016,00	1,48%
08 - Outras Receitas Correntes.....	0,00	0,00%
<i>Total de Receitas Correntes</i>	220.044,18	65,14%
Receitas de Capital		
	Valor	%
09 - Venda de Bens de Investimento.....	25.500,00	7,55%
10 - Transferências de Capital.....	87.437,81	25,88%
11 - Activos Financeiros.....	0,00	0,00%
12 - Passivos Financeiros.....	0,00	0,00%
13 - Outras Receitas de Capital.....	0,00	0,00%
15 - Reposições não Abatidas nos Pagamentos.....	0,00	0,00%
16 - Saldo da Gerência Anterior.....	4.817,76	1,43%
<i>Total de Receitas de Capital</i>	117.755,57	34,86%
Total de Receitas: 337.799,75		



Representação Gráfica da Variação dos Capítulos da Receita

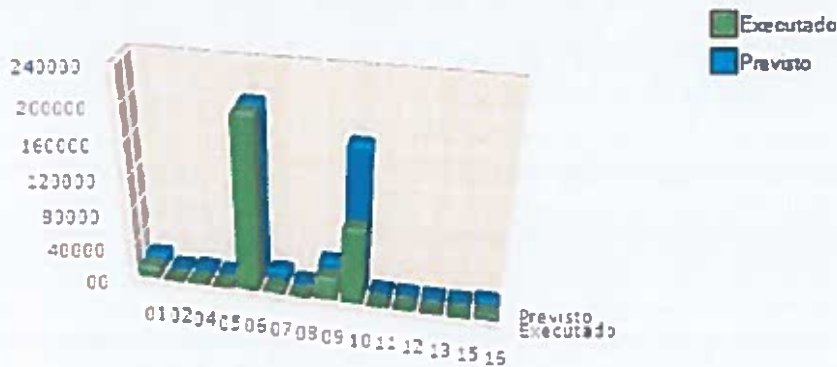

Distribuição da Receita pelos capítulos

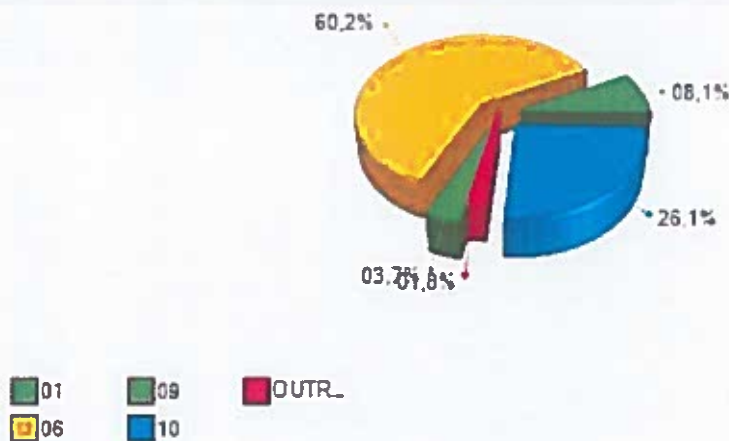

(ver no quadro acima das receitas a correspondência dos capítulos)

A Despesa

As despesas totais ascenderam a 333.470,68 euros de um total previsto de 432.841,76 euros correspondendo a uma execução superior em 133.479,76 euros ao orçamento inicial previsto de 299.362,00 euros.

Do total de despesas ocorridas no ano de 2020, 59,87% referem-se a despesas correntes e 40,13% a despesas de capital traduzindo-se respetivamente em 199.642,52 euros e 133.828,16 euros.



Despesas		
Despesas Correntes		
	Valor	%
01 - Despesas com o Pessoal.....	62.500,74	18,74%
02 - Aquisição de Bens e Serviços.....	80.455,49	24,13%
03 - Juros e Outros Encargos.....	0,00	0,00%
04 - Transferências Correntes.....	55.967,01	16,78%
05 - Subsídios.....	0,00	0,00%
06 - Outras Despesas Correntes.....	719,28	0,22%
Total de Despesas Correntes	199.642,52	59,87%
Despesas de Capital		
	Valor	%
07 - Aquisição de Bens de Capital.....	133.828,16	40,13%
08 - Transferências de Capital.....	0,00	0,00%
09 - Activos Financeiros.....	0,00	0,00%
10 - Passivos Financeiros.....	0,00	0,00%
11 - Outras Despesas de Capital.....	0,00	0,00%
Total de Despesas de Capital	133.828,16	40,13%
Total de Despesas: 333.470,68		

As despesas correntes não excederam as receitas correntes respeitando assim o princípio do equilíbrio orçamental constante do art.º 40.º da RFALEI.

Distribuição da Receita pelos capítulos

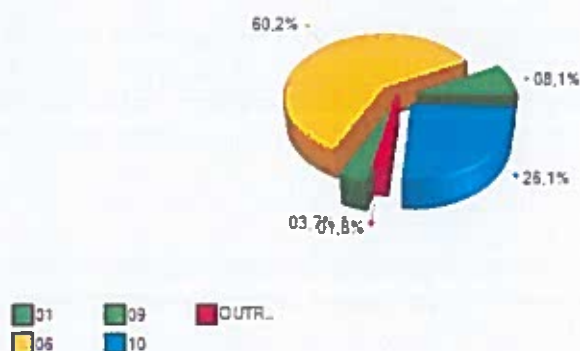

(ver no quadro acima das despesas a correspondência dos capítulos)

FREGUESIA DE VILA DE RABO DE PEIXE
RELATÓRIO DE GESTÃO - 2020



Designação	Previsto	Realizado	Perc%
Receitas Correntes			
01 Impostos diretos	13.510,00	12.407,44	91,84
02 Impostos indiretos			
04 Taxas Multas e Outras Penalidades	2.700,00	1.154,72	42,77
05 Rendimentos de Propriedade			
06 Transferências Correntes	201.678,00	201.466,02	99,89
07 Venda de Bens e Serviços Correntes	11.400,00	5.016,00	44,00
08 Outras Receitas Correntes	50,00	0,00	0,00
16 Saldo da Gerência Anterior	4.817,76	4.817,76	100,00
Total de Receitas Correntes	234.155,76	224.861,94	96,03
Receitas de Capital			
09 Venda de Bens de Investimento	30.450,00	25.500,00	83,74
10 Transferências de Capital	168.236,00	87.437,81	51,97
13 Outras Receitas de Capital			
15 Reposições abatidas de pagamentos			
Total de Receitas de Capital	198.686,00	112.937,81	56,84
Total Geral	432.841,76	337.799,75	78,04

A estrutura da despesa dá-nos o peso de cada tipo de despesa, de acordo com a sua natureza, ou seja, por agrupamento económico.

	Saldo da gerência anterior: 4.817,76			1.583,29		
	Orçamentais			Op Tesouraria		
	Receitas	Despesas	Saldo	Receitas	Despesas	Saldo
Janeiro	31.868,38	15.781,11	20.905,03	0,00	584,50	998,79
Fevereiro	6.438,76	15.148,92	12.194,87	0,00	0,00	998,79
Março	20.106,50	26.422,19	5.879,18	0,00	560,08	438,73
Abril	36.291,32	20.951,92	21.218,50	0,00	17,85	420,88
Maio	6.705,04	11.150,75	16.772,87	0,00	0,00	420,88
Junho	15.280,28	30.835,88	1.217,29	0,00	290,88	220,20
Julho	53.078,33	19.554,84	34.740,78	0,00	0,00	220,20
Agosto	23.869,25	49.264,45	9.345,58	0,00	0,00	220,20
Setembro	6.910,39	12.505,10	3.660,87	0,00	0,00	220,20
Outubro	53.076,19	33.826,82	22.910,14	0,00	0,00	220,20
Novembro	29.695,08	35.172,12	17.433,10	0,00	0,00	220,20
Dezembro	51.164,47	82.768,50	5.829,07	0,00	0,00	220,20
Total	334.481,99	333.470,68		0,00	1.363,09	





Saldos de Gerência / Tesouraria

O saldo a transitar para a gerência seguinte ascende a 4.549,27 euros, sendo que o saldo orçamental do ano é de 4.329,07 euros, uma vez que foi incorporado o saldo orçamental da gerência anterior no montante de 4.817,76 euros.

Recebimentos			Pagamentos		
Saldo da Gerência Anterior		6.401,05	Despesas Orçamentais		333.470,68
Execução Orçamental	4.817,76		Correntes	199.642,52	
Operações de Tesouraria	1.583,29		Capital	133.828,16	
Recettas Orçamentais		332.961,99	Operações de Tesouraria		1.363,09
Correntes	220.044,18		Saldo para a Gerência Seguinte		4.549,27
Capital	112.937,81		Execução Orçamental	4.329,07	
Operações de Tesouraria		0,00	Operações de Tesouraria	220,20	
Total		339.383,04	Total		339.383,04

A Síntese das Reconciliações Bancárias demonstra que:

Instituição Bancária		Saldo em	Operações em	Operações em	Saldo
Banco	Nº de conta	31/12/2020	trânsito-A adicionar	trânsito-A subtrair	contabilístico
NOVO BANCO	38750003	10.635,64	0,00	9.312,00	1.323,64
CGD	660730 - CGD	3.034,64	0,00	0,00	3.034,64
SANTANDER	90855076301 SANTANDE	190,99	0,00	0,00	190,99

A Conta à Ordem 38750003 do Novo Banco apresenta divergência de valores justificada pelos movimentos em transito a 31 de dezembro.

Capítulo III

Aplicações legais

Princípios e Regras Orçamentais

A Junta de Freguesia de Vila de Rabo de Peixe cumpriu durante o ano de 2020 os princípios e regras orçamentais consagrados na Lei do Enquadramento Orçamental (Lei n.º 151/2015 de 11 de setembro).



Nomeadamente a estabilidade orçamental, tendo sido apurado um saldo positivo.

Todas as receitas foram registadas pela importância integral em que foram avaliadas, sem dedução alguma para encargos de cobrança ou de qualquer outra natureza e todas as despesas foram registadas pela sua importância integral, sem qualquer dedução, respeitando deste modo a não compensação da receita e despesa.

As despesas foram inscritas no orçamento, estruturadas em programas, por fonte de financiamento, por classificadores orgânico, funcional e económico. As receitas foram registadas por classificador económico e fonte de financiamento.

A Junta de Freguesia cumpre a transparência orçamental disponibilizando informação fiável, completa e atualizada.

Principais Políticas Contabilísticas

As demonstrações orçamentais foram preparadas de acordo com a NCP 26, e são apresentadas em euros.

A informação é preparada na base do acréscimo, onde os efeitos das transações e de outros acontecimentos são reconhecidos quando eles ocorrem, satisfeitas as definições e os critérios de reconhecimento de acordo com a Estrutura Conceptual do SNC-AP.

As demonstrações orçamentais apresentam de forma apropriada a posição financeira e orçamental, o desempenho orçamental e os fluxos de caixa da Junta de Freguesia de Vila de Rabo de Peixe, bem como a representação fiel dos efeitos das transações, outros acontecimentos e condições, de acordo com as definições e critérios estabelecidos na NCP-26.

Não obstante o referido anteriormente acerca da comparabilidade, sempre que possível a informação comparativa foi divulgada com respeito ao período anterior para as quantias relatadas nas demonstrações orçamentais.



As demonstrações orçamentais estão consistentes de um período para o outro, quer a nível da apresentação, quer dos movimentos contabilísticos que lhes dão origem, exceto quando ocorrem alterações significativas na natureza que, nesse caso, estão devidamente identificadas e justificadas no presente relatório. Desta forma, é proporcionada informação fiável e mais relevante.

Investimentos

Plano Plurianual de Investimentos

Execução Anual do Plano Plurianual de Investimentos

Orçamento	N.º de Projeto	Designação do Projeto	Classificação Orçamental		Forma de Realização	Fontes de Financiamento				Dótes		Montantes Previstos			Montantes Executados			Índice de Execução Financeira Anual %	Índice de Execução Financeira Global %	
			Ordem	Linha		B.C.	R.P.	L.T.	C.M.F.	Início	Fim	Ano	Ano Anterior	Total	Ano Anterior	Ano	Total			
1	2000	Programa geral																		
1	2000	Apoio às de Paróquia e Conselho	0000	070111	10	0,00	100,00	0,00	0,00	01-01-2000	31-12-2000	12 000,00	0,00	12 000,00	0,00	12 000,00	0,00	12 000,00	0,00	0,00
1	2000	Instalação de obras de conservação realizadas no âmbito do Plano	0000	070111	10	0,00	100,00	0,00	0,00	01-01-2000	31-12-2000	40,00	0,00	40,00	0,00	40,00	0,00	40,00	0,00	0,00
1	2000	Reparação de obras existentes	0000	070111	10	0,00	100,00	0,00	0,00	01-01-2000	31-12-2000	40,00	0,00	40,00	0,00	40,00	0,00	40,00	0,00	0,00
1	2000	Apoio às de equipamentos laboratoriais	0000	070117	10	0,00	100,00	0,00	0,00	01-01-2000	31-12-2000	1 000,00	0,00	1 000,00	0,00	1 000,00	0,00	1 000,00	0,00	0,00
1	2000	Apoio às de outros equipamentos	0000	070120	10	0,00	100,00	0,00	0,00	01-01-2000	31-12-2000	100,00	0,00	100,00	0,00	100,00	0,00	100,00	0,00	0,00
1	2007	Programa geral																		
1	2007	Apoio a iniciativas de diagnóstico de doenças cardiovasculares em pessoas com risco	0000	07010003	10	0,00	100,00	0,00	0,00	01-01-2007	31-12-2007	10 000,00	0,00	10 000,00	0,00	10 000,00	0,00	10 000,00	0,00	0,00
1	2008	Conservação e manutenção de Parque e jardins do Município	0000	07010000	10	0,00	100,00	0,00	0,00	01-01-2008	31-12-2008	30 000,00	0,00	30 000,00	0,00	30 000,00	0,00	30 000,00	0,00	0,00
1	2008	Reparação e conservação dos Jardins do Município	0000	07010000	10	0,00	100,00	0,00	0,00	01-01-2008	31-12-2008	10 000,00	0,00	10 000,00	0,00	10 000,00	0,00	10 000,00	0,00	0,00
1	2009	Apoio a iniciativas de diagnóstico de doenças cardiovasculares em pessoas com risco	0000	07010003	10	0,00	100,00	0,00	0,00	01-01-2009	31-12-2009	10 000,00	0,00	10 000,00	0,00	10 000,00	0,00	10 000,00	0,00	0,00
1	2010	Melhoria do ambiente verde urbano em Vila	0000	07010000	10	0,00	100,00	0,00	0,00	01-01-2010	31-12-2010	1 750,00	0,00	1 750,00	0,00	1 750,00	0,00	1 750,00	0,00	0,00
1	2010	Atividades de apoio à saúde e de promoção de saúde pública	0000	07010000	10	0,00	100,00	0,00	0,00	01-01-2010	31-12-2010	0,00	0,00	0,00	0,00	0,00	0,00	0,00	0,00	0,00
1	2010	Reparação de Lugar de Cova	0000	07010000	10	0,00	100,00	0,00	0,00	01-01-2010	31-12-2010	0,00	0,00	0,00	0,00	0,00	0,00	0,00	0,00	0,00
1	2010	Parque de Lazer e Recreação Infância	0000	07010000	10	0,00	100,00	0,00	0,00	01-01-2010	31-12-2010	142,00	0,00	142,00	0,00	142,00	0,00	142,00	0,00	0,00
1	2010	Jardins de conservação de e jardins de parte a jardins do espaço público	0000	07010000	10	0,00	100,00	0,00	0,00	01-01-2010	31-12-2010	7,00	0,00	7,00	0,00	7,00	0,00	7,00	0,00	0,00
1	2010	Reparação de Obras de Engenharia	0000	07010000	10	0,00	100,00	0,00	0,00	01-01-2010	31-12-2010	0,00	0,00	0,00	0,00	0,00	0,00	0,00	0,00	0,00
1	2010	Conservação de Obras de Engenharia	0000	07010000	10	0,00	100,00	0,00	0,00	01-01-2010	31-12-2010	0,00	0,00	0,00	0,00	0,00	0,00	0,00	0,00	0,00
1	2010	Reparação, limpeza e conservação de espaços públicos e jardins	0000	07010000	10	0,00	100,00	0,00	0,00	01-01-2010	31-12-2010	40 000,00	0,00	40 000,00	0,00	40 000,00	0,00	40 000,00	0,00	0,00



O **Plano Plurianual de Investimentos**, demonstra no decorrer do mandato as previsões de investimento a realizar na Freguesia, assim sendo no ano de 2020, a execução financeira do Plano Plurianual de Investimentos (PPI) teve o nível de Execução de Financiamento Anual de 81,48% no valor total investido de 178.243,03 euros.

Resultados

Conclusão

As limitações de ordem financeira constituem uma realidade à qual a autarquia não pode escapar. As escassas receitas próprias tornam-na demasiado dependente das transferências do Estado, através do Fundo de Financiamento das Freguesias (FFF), das Instituições Públicas e da Câmara Municipal do concelho, através dos protocolos de delegação de competências, bem como de Acordos de Colaboração e Cooperação financeira.

Para fazer face aos atuais constrangimentos financeiros, o controlo das despesas correntes tem sido uma das grandes prioridades.

Apesar destas limitações, a Junta de Freguesia conseguiu, com grande competência, realizar muitos dos objetivos propostos no seu Plano de Atividades para 2020.

Resultado líquido

Analisada a Receita e a Despesa do Ano Económico de 2020, contempla-se que o saldo resultante após o encerramento do ano é de €4.549,27.

Passivos e Ativos

Passivo financeiro:

A 31 de Dezembro existiam dividas a terceiros a curto prazo no valor de 84.415,46 euros.



A Junta de Freguesia não possuía empréstimos a 31 de dezembro de 2020.

Ativo financeiro:

A 31 de Dezembro esta Autarquia possuía receitas por cobrar que ascendiam o valor de 5.918,00 euros.

Capítulo IV

Divergências e Justificativos

Divergências

Sem nenhuma situação a acrescentar.

Justificativos

No decorrer do ano financeiro de 2020 não ocorreram imprevistos que suscitassem justificativos adicionais a acrescentar, apesar da pandemia causada pela COVID19 que condicionou o funcionamento e operacionalidade desta Autarquia.

Capítulo V

Nota Final

As políticas contabilísticas estão adequadas à realidade de uma estrutura do tipo autarquia local e por isso sem fins lucrativos (art.º 235º, 237º e 238 da Constituição da República Portuguesa), salientando-se que os



procedimentos e controlos internos vigentes asseguram os movimentos efetuados, em relação às receitas, despesas e pagamentos (art.º 238 da Constituição da República Portuguesa e Leis 169/99 de 18 de Setembro e 5-A/2002 de 11 de Janeiro (Competências e funcionamento dos órgãos das autarquias locais) estas revogadas pela Lei 75/2013 de 12 de setembro.

As Demonstrações Financeiras relativas ao ano económico de 2020 traduzem as despesas e receitas do referido exercício económico, em relação a atividades da Junta de Freguesia.

Vila de Rabo de Peixe, 18 de maio de 2021

O Presidente da Junta

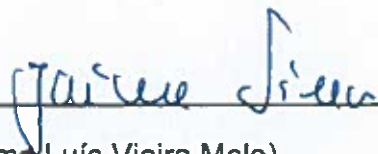

(Jaime Luís Vieira Melo)



Demonstração de Execução Orçamental da Despesa



Rubrica	Descrição	Despesas por pagar de Períodos Anteriores	Previsões Corrigidas	Cativos / Descativos	Compro- missos	Obrigações	Despesas Pagas Líquidas de Reposições			Compromissos a transferir	Obrigações por Pagar	Grau de Execução Orçamental	
							Períodos Anteriores	Período Corrente	Total			Períodos Anteriores	Período Corrente
	Despesa corrente												
	Autarquia	128 470,94	435 889,76	0,00	418 450,68	417 886,14	95 163,51	238 307,17	664,54	84 415,46	21,83 %	54,67 %	
	Administração Autárquica	128 470,94	435 889,76	0,00	418 450,68	417 886,14	95 163,51	238 307,17	664,54	84 415,46	21,83 %	54,67 %	
01	Despesas com o pessoal	310,00	66 464,00	0,00	63 942,48	63 942,48	310,00	62 500,74	0,00	1 441,74	0,47 %	93,57 %	
0101	Remunerações certas e permanentes	0,00	46 283,00	0,00	45 225,88	45 225,88	0,00	44 571,96	0,00	653,92	0,00 %	96,30 %	
010101	Titulares de órgãos de soberania e membros de órgãos autárquicos	0,00	17 087,00	0,00	17 085,52	17 085,52	0,00	16 948,54	0,00	116,98	0,00 %	99,31 %	
010104	Pessoal dos quadros - Regime de contrato individual de trabalho	0,00	21 991,00	0,00	21 292,11	21 292,11	0,00	20 755,17	0,00	536,94	0,00 %	94,38 %	
01010401	Pessoal em funções	0,00	21 991,00	0,00	21 292,11	21 292,11	0,00	20 755,17	0,00	536,94	0,00 %	94,38 %	
010113	Subsídio de refeição	0,00	3 636,00	0,00	3 267,45	3 267,45	0,00	3 267,45	0,00	0,00	0,00 %	90,11 %	
010114	Subsídio de férias e de Natal	0,00	3 581,00	0,00	3 580,80	3 580,80	0,00	3 580,80	0,00	0,00	0,00 %	99,99 %	
0102	Abonos variáveis ou eventuais	0,00	2 708,00	0,00	2 645,54	2 645,54	0,00	2 645,54	0,00	0,00	0,00 %	97,69 %	
010213	Outros suplementos e prémios	0,00	536,00	0,00	534,45	534,45	0,00	534,45	0,00	0,00	0,00 %	99,71 %	
01021303	Senhas de presença	0,00	536,00	0,00	534,45	534,45	0,00	534,45	0,00	0,00	0,00 %	99,71 %	
010214	Outros abonos em numerário ou espécie	0,00	2 172,00	0,00	2 111,09	2 111,09	0,00	2 111,09	0,00	0,00	0,00 %	97,20 %	
01021401	Remuneração Complementar	0,00	2 172,00	0,00	2 111,09	2 111,09	0,00	2 111,09	0,00	0,00	0,00 %	97,20 %	
0103	Segurança social	310,00	17 471,00	0,00	16 071,06	16 071,06	310,00	14 973,24	0,00	787,82	1,77 %	85,70 %	
010301	Encargos com a saúde	310,00	1 262,00	0,00	1 261,13	1 261,13	310,00	951,13	0,00	0,00	24,56 %	75,37 %	
010305	Contribuições para a segurança social	0,00	15 510,00	0,00	14 111,66	14 111,66	0,00	13 323,84	0,00	787,82	0,00 %	85,90 %	
01030501	Assistência na doença dos funcionários públicos (ADSE)	0,00	4 744,00	0,00	3 868,40	3 868,40	0,00	3 080,58	0,00	787,82	0,00 %	64,84 %	
01030502	Segurança social do pessoal em regime de contrato de trabalho em funções públicas (RCTFP)	0,00	10 766,00	0,00	10 243,26	10 243,26	0,00	10 243,26	0,00	0,00	0,00 %	95,14 %	
0103050201	Caixa Geral de Aposentações	0,00	8 070,00	0,00	7 826,34	7 826,34	0,00	7 826,34	0,00	0,00	0,00 %	96,98 %	
0103050202	Segurança social - Regime geral	0,00	2 696,00	0,00	2 416,92	2 416,92	0,00	2 416,92	0,00	0,00	0,00 %	89,65 %	
010309	Seguros	0,00	699,00	0,00	698,27	698,27	0,00	698,27	0,00	0,00	0,00 %	99,90 %	
01030901	Seguros de acidentes no trabalho e doenças profissionais	0,00	699,00	0,00	698,27	698,27	0,00	698,27	0,00	0,00	0,00 %	99,90 %	
02	Aquisição de bens e serviços	65 203,57	123 609,00	0,00	117 886,75	117 876,76	34 933,81	45 521,68	9,99	37 421,27	28,26 %	36,83 %	
0201	Aquisição de bens	19 211,02	45 661,00	0,00	41 024,73	41 024,73	17 555,88	18 397,30	0,00	5 071,55	38,45 %	40,29 %	
020102	Combustíveis e lubrificantes	7 562,26	11 679,00	0,00	11 111,00	11 111,00	7 562,26	1 212,03	0,00	2 336,71	64,75 %	10,38 %	
02010201	Gasolina	2 298,06	3 695,00	0,00	3 608,27	3 608,27	2 298,06	441,33	0,00	868,88	62,19 %	11,94 %	
02010202	Gasóleo	4 822,31	6 534,00	0,00	6 219,38	6 219,38	4 822,31	67,59	0,00	1 334,57	73,80 %	0,96 %	
02010299	Outros	441,89	1 450,00	0,00	1 283,35	1 283,35	441,89	708,29	0,00	133,26	30,48 %	48,84 %	
020103	Munições, explosivos e artilharia	0,00	0,00	0,00	0,00	0,00	0,00	0,00	0,00	0,00	0,00 %	0,00 %	
020104	Limpeza e higiene	166,02	1 950,00	0,00	1 821,87	1 821,87	166,02	1 438,92	0,00	222,93	8,21 %	73,79 %	
	Total	8 032,28	80 093,00	0,00	76 875,35	76 875,35	8 032,28	64 841,69	0,00	4 001,38	19,07 %	80,96 %	



Demonstração de Execução Orçamental da Despesa

Rubrica	Descrição	Despesas por pagar de Períodos Anteriores	Previsões Corrigidas	Cativos / Descativos	Compromissos	Obrigações	Despesas Pagas Líquidas de Reposições			Compromissos a transferir	Obrigações por Pagar	Grau de Execução Orçamental	
							Períodos Anteriores	Período Corrente	Total			Períodos Anteriores	Período Corrente
020105	Alimentação - Refeições confeccionadas	0,00	34,00	0,00	34,00	34,00	0,00	34,00	0,00	0,00	0,00 %	100,00 %	
020106	Alimentação - Géneros para confeccionar	4 737,87	10 232,00	0,00	9 859,75	9 859,75	3 082,73	5 324,84	0,00	1 452,18	36,07 %	51,94 %	
020107	Vestuário e artigos pessoais	307,91	468,00	0,00	389,90	389,90	307,91	81,99	0,00	0,00	65,79 %	17,52 %	
020108	Material de escritório	340,63	1 886,00	0,00	1 836,85	1 836,85	260,63	1 565,26	0,00	10,96	13,82 %	82,99 %	
020109	Produtos químicos e farmacêuticos	0,00	1 785,00	0,00	1 554,09	1 554,09	0,00	1 554,09	0,00	0,00	0,00 %	91,15 %	
020112	Material de transporte - Peças	828,80	3 877,00	0,00	3 870,97	3 870,97	828,80	2 695,88	0,00	3 46,29	31,38 %	69,54 %	
020114	Outro material - Peças	442,76	1 319,00	0,00	1 318,39	1 318,39	442,76	875,63	0,00	0,00	33,57 %	66,39 %	
020115	Prémios, condecorações e ofertas	546,77	1 039,00	0,00	1 038,70	1 038,70	546,77	451,93	0,00	40,00	51,62 %	43,50 %	
020117	Ferramentas e utensílios	863,68	2 519,00	0,00	2 238,09	2 238,09	863,68	1 161,40	0,00	213,01	34,29 %	46,11 %	
020119	Artigos honoríficos e de decoração	0,00	397,00	0,00	396,87	396,87	0,00	396,87	0,00	0,00	0,00 %	99,97 %	
020120	Material de educação, cultura e recreio	548,28	1 283,00	0,00	1 282,56	1 282,56	548,28	389,64	0,00	344,64	42,73 %	38,37 %	
020121	Outros bens	2 952,04	7 253,00	0,00	4 371,69	4 371,69	2 952,04	1 214,82	0,00	104,83	40,70 %	16,75 %	
02012101	Material para Eventos	1 874,95	2 931,00	0,00	2 693,13	2 693,13	1 874,95	758,18	0,00	60,00	63,97 %	25,87 %	
02012199	Outros Bens	1 077,09	4 322,00	0,00	1 578,56	1 578,56	1 077,09	456,64	0,00	44,83	24,92 %	10,57 %	
0202	Aquisição de serviços	45 992,55	77 948,00	0,00	76 862,02	76 862,02	17 377,93	27 124,38	9,99	32 349,72	22,29 %	34,80 %	
020201	Encargos das instalações	0,00	2 256,00	0,00	2 183,33	2 183,33	0,00	2 183,33	0,00	0,00	0,00 %	96,78 %	
020203	Conservação de bens	25,00	2 123,00	0,00	2 118,14	2 118,14	25,00	2 090,14	0,00	3,00	1,18 %	98,45 %	
020209	Comunicações	0,00	4 657,00	0,00	4 588,87	4 588,87	0,00	4 588,87	0,00	0,00	0,00 %	98,54 %	
020210	Transportes	0,00	262,00	0,00	12,00	12,00	0,00	12,00	0,00	0,00	0,00 %	4,58 %	
020211	Representação dos serviços	0,00	0,00	0,00	0,00	0,00	0,00	0,00	0,00	0,00	0,00 %	0,00 %	
020212	Seguros	0,00	4 580,00	0,00	4 579,12	4 579,12	0,00	4 579,12	0,00	0,00	0,00 %	99,98 %	
02021201	Seguro de veículos	0,00	287,00	0,00	286,84	286,84	0,00	286,84	0,00	0,00	0,00 %	99,94 %	
02021202	Seguro Acidentes Trabalho Programas Ocupacionais	0,00	4 293,00	0,00	4 292,28	4 292,28	0,00	4 292,28	0,00	0,00	0,00 %	99,98 %	
02021203	Outros Seguros	0,00	0,00	0,00	0,00	0,00	0,00	0,00	0,00	0,00	0,00 %	0,00 %	
020213	Deslocações e estadas	0,00	1 000,00	0,00	783,76	783,76	0,00	783,76	0,00	0,00	0,00 %	78,38 %	
020214	Estudos, pareceres, projectos e consultadoria	0,00	7 150,00	0,00	7 146,08	7 146,08	0,00	4 437,44	0,00	2 708,64	0,00 %	62,06 %	
020215	Formação	0,00	0,00	0,00	0,00	0,00	0,00	0,00	0,00	0,00	0,00 %	0,00 %	
020217	Publicidade	247,80	1 901,00	0,00	1 900,21	1 900,21	247,80	1 022,29	0,00	630,12	13,84 %	53,78 %	
020218	Vigilância e segurança	0,00	624,00	0,00	415,36	415,36	0,00	415,36	0,00	0,00	0,00 %	66,56 %	
020219	Assistência técnica	1 131,62	2 760,00	0,00	2 743,46	2 743,46	1 131,62	516,41	9,99	1 091,44	41,00 %	18,49 %	
020220	Outros trabalhos especializados	402,00	402,00	0,00	402,00	402,00	402,00	0,00	0,00	0,00	100,00 %	0,00 %	
020224	Encargos de cobranças de receitas	0,00	358,00	0,00	316,81	316,81	0,00	316,81	0,00	0,00	0,00 %	90,52 %	
020225	Outros serviços	44 186,13	49 883,00	0,00	49 672,88	49 672,88	15 571,51	6 184,85	0,00	27 916,52	31,22 %	12,40 %	
02022501	Cemitério	0,00	1 440,00	0,00	1 440,00	1 440,00	0,00	1 440,00	0,00	0,00	0,00 %	100,00 %	
	Total	21 327,44	141 630,00	0,00	133 596,35	133 586,36	19 672,30	102 567,57	9,99	10 946,49	17,89 %	72,70 %	

Demonstração de Execução Orçamental da Despesa

Rubrica	Descrição	Despesas por pagar de Períodos Anteriores	Previsões Corrigidas	Cativos / Descativos	Compromissos	Obrigações	Despesas Pagas Líquidas de Reposições			Compromissos a transitar	Obrigações por Pagar	Grau de Execução Orçamental	
							Períodos Anteriores	Período Corrente	Total			Períodos Anteriores	Período Corrente
02022502	Serviços para Eventos	33.481,19	36.710,00	0,00	36.508,99	36.508,99	9.573,31	3.880,85	13.454,16	0,00	23.054,83	26,08 %	10,57 %
02022503	Serviço de saúde para apoio à População	8.241,30	8.250,00	0,00	8.241,30	8.241,30	3.729,56	0,00	3.729,56	0,00	4.511,74	45,21 %	0,00 %
02022599	Outros serviços	2.543,64	3.483,00	0,00	3.482,59	3.482,59	2.268,64	864,00	3.132,64	0,00	3.489,95	65,13 %	24,81 %
04	Transferências correntes	465,00	58.396,37	0,00	56.074,78	56.074,78	465,00	55.502,01	55.967,01	0,00	107,77	0,80 %	95,04 %
0406	Segurança social	0,00	42.030,37	0,00	41.695,00	41.695,00	0,00	41.695,00	41.695,00	0,00	0,00	0,00 %	99,20 %
040602	Outras transferências	0,00	42.030,37	0,00	41.695,00	41.695,00	0,00	41.695,00	41.695,00	0,00	0,00	0,00 %	99,20 %
04060201	Programas ocupacionais	0,00	42.030,37	0,00	41.695,00	41.695,00	0,00	41.695,00	41.695,00	0,00	0,00	0,00 %	99,20 %
0407	Instituições sem fins lucrativos	0,00	6.620,00	0,00	6.063,24	6.063,24	0,00	6.063,24	6.063,24	0,00	0,00	0,00 %	91,59 %
040701	Instituições sem fins lucrativos	0,00	6.620,00	0,00	6.063,24	6.063,24	0,00	6.063,24	6.063,24	0,00	0,00	0,00 %	91,59 %
04070101	Apoio ao Desporto	0,00	1.429,00	0,00	1.400,00	1.400,00	0,00	1.400,00	1.400,00	0,00	0,00	0,00 %	97,97 %
04070102	Apoio a outras instituições	0,00	5.191,00	0,00	4.663,24	4.663,24	0,00	4.663,24	4.663,24	0,00	0,00	0,00 %	89,83 %
0408	Famílias	465,00	9.746,00	0,00	8.316,54	8.316,54	465,00	7.141,77	8.208,77	0,00	107,77	4,77 %	79,46 %
040802	Outras	465,00	9.746,00	0,00	8.316,54	8.316,54	465,00	7.141,77	8.208,77	0,00	107,77	4,77 %	79,46 %
04080201	Programas ocupacionais	0,00	7.464,00	0,00	6.959,74	6.959,74	0,00	6.851,97	6.851,97	0,00	107,77	0,00 %	91,80 %
04080202	Outras	465,00	2.282,00	0,00	1.356,80	1.356,80	465,00	891,80	1.356,80	0,00	0,00	20,38 %	39,08 %
0408020201	Extratos sociais desfavorecidos	465,00	2.282,00	0,00	1.356,80	1.356,80	465,00	891,80	1.356,80	0,00	0,00	20,38 %	39,08 %
06	Outras despesas correntes	0,00	1.195,00	0,00	719,28	719,28	0,00	719,28	719,28	0,00	0,00	0,00 %	60,19 %
0602	Diversas	0,00	1.195,00	0,00	719,28	719,28	0,00	719,28	719,28	0,00	0,00	0,00 %	60,19 %
060201	Outras	0,00	1.195,00	0,00	719,28	719,28	0,00	719,28	719,28	0,00	0,00	0,00 %	60,19 %
06020304	Serviços bancários	0,00	1.063,00	0,00	587,72	587,72	0,00	587,72	587,72	0,00	0,00	0,00 %	55,29 %
06020305	Outras	0,00	132,00	0,00	131,56	131,56	0,00	131,56	131,56	0,00	0,00	0,00 %	99,67 %
Despesa de capital													
07	Aquisição de bens de capital	62.492,37	186.225,39	0,00	179.927,39	179.372,84	59.454,70	74.372,46	133.828,16	654,55	45.444,68	31,93 %	39,04 %
0701	Investimentos	62.492,37	186.225,39	0,00	179.927,39	179.372,84	59.454,70	74.372,46	133.828,16	654,55	45.444,68	31,93 %	39,04 %
070102	Habitções	35.712,20	107.045,00	0,00	107.014,22	107.014,22	34.544,56	41.388,09	75.932,65	0,00	31.081,57	32,27 %	38,66 %
07010203	Reparação e beneficiação	35.712,20	107.045,00	0,00	107.014,22	107.014,22	34.544,56	41.388,09	75.932,65	0,00	31.081,57	32,27 %	38,66 %
070103	Edifícios	6.159,78	21.090,00	0,00	20.077,27	20.077,27	6.104,71	7.716,59	13.821,30	0,00	6.255,97	28,95 %	36,59 %
07010301	Instalações de serviços	0,00	40,00	0,00	0,00	0,00	0,00	0,00	0,00	0,00	0,00	0,00 %	0,00 %
07010305	Escolas	6.159,78	21.050,00	0,00	20.077,27	20.077,27	6.104,71	7.716,59	13.821,30	0,00	6.255,97	29,00 %	36,66 %
070104	Construções diversas	18.661,42	42.258,39	0,00	37.551,59	37.551,59	17.501,01	12.860,29	30.361,30	0,00	7.190,29	41,41 %	30,43 %
07010401	Vindutos, armamentos e obras complementares	0,00	8.015,00	0,00	4.300,43	4.300,43	0,00	4.079,36	4.079,36	0,00	221,07	0,00 %	50,90 %
0701040101	Melhoria de caminhos em asfalto na Vila	0,00	2.714,00	0,00	0,00	0,00	0,00	0,00	0,00	0,00	0,00	0,00 %	0,00 %
0701040102	Tratamento, limpeza e manutenção de vias públicas e parques adjacentes	0,00	5.301,00	0,00	4.300,43	4.300,43	0,00	4.079,36	4.079,36	0,00	221,07	0,00 %	76,95 %
Total		107.850,55	385.814,37	0,00	376.015,21	370.005,22	76.358,08	217.117,75	293.475,83	9,99	76.579,39	19,79 %	56,28 %



Demonstração de Execução Orçamental da Despesa

Rubrica	Descrição	Despesas por pagar de Períodos Anteriores	Previsões Corrigidas	Cativos / Descativos	Compro- missos	Obrigações	Despesas Pagas Líquidas de Reposições			Compromissos a transitar	Obrigações por Pagar	Grau de Execução Orçamental	
							Períodos Anteriores	Período Corrente	Total			Períodos Anteriores	Período Corrente
07010405	Parques e jardins	18 528,18	33 743,76	0,00	32 817,04	32 817,04	17 367,77	8 597,77	25 965,54	0,00	6 851,50	51,47 %	25,48 %
0701040501	SMARTPARQUE	0,00	5 269,00	0,00	5 250,65	5 250,65	0,00	2 404,55	2 804,55	0,00	2 446,10	0,00 %	53,23 %
0701040502	Criação de Espaço de lazer e de Merendas na Estrada Regional	0,00	0,00	0,00	0,00	0,00	0,00	0,00	0,00	0,00	0,00	0,00 %	0,00 %
0701040503	Parque de Lazer e Desporto Multíusos	0,00	742,00	0,00	0,00	0,00	0,00	0,00	0,00	0,00	0,00	0,00 %	0,00 %
0701040504	Requalificação do Lugar do Charco	0,00	0,00	0,00	0,00	0,00	0,00	0,00	0,00	0,00	0,00	0,00 %	0,00 %
0701040505	Conservação e Manutenção de Parques e Jardins da Freguesia	18 528,18	27 732,76	0,00	27 566,39	27 566,39	17 367,77	5 793,22	23 160,99	0,00	4 405,40	62,43 %	20,89 %
07010408	Viação rural	0,00	0,00	0,00	0,00	0,00	0,00	0,00	0,00	0,00	0,00	0,00 %	0,00 %
0701040801	Melhoria de caminhos Agrícolas	0,00	0,00	0,00	0,00	0,00	0,00	0,00	0,00	0,00	0,00	0,00 %	0,00 %
07010412	Cemitérios	133,24	492,00	0,00	434,12	434,12	133,24	183,16	316,40	0,00	117,72	27,08 %	37,23 %
07010413	Outros	0,00	7,63	0,00	0,00	0,00	0,00	0,00	0,00	0,00	0,00	0,00 %	0,00 %
0701041301	Ações de sensibilização e formação para a limpeza do espaço público	0,00	7,63	0,00	0,00	0,00	0,00	0,00	0,00	0,00	0,00	0,00 %	0,00 %
0701041302	Construção de Tratados de Espírito Santo	0,00	0,00	0,00	0,00	0,00	0,00	0,00	0,00	0,00	0,00	0,00 %	0,00 %
070107	Equipamento de informática	1 776,31	2 698,00	0,00	2 151,31	2 151,31	1 121,76	375,00	1 496,76	0,00	0,00	41,58 %	13,90 %
070108	Software Informático	182,66	183,00	0,00	182,66	182,66	182,66	0,00	182,66	0,00	0,00	99,81 %	0,00 %
070111	Ferramentas e utensílios	0,00	12 951,00	0,00	12 950,34	12 950,34	0,00	12 033,49	12 033,49	0,00	916,85	0,00 %	92,92 %
11	Outras despesas de capital	0,00	0,00	0,00	0,00	0,00	0,00	0,00	0,00	0,00	0,00	0,00 %	0,00 %
1102	Diversas	0,00	0,00	0,00	0,00	0,00	0,00	0,00	0,00	0,00	0,00	0,00 %	0,00 %
110299	Outras	0,00	0,00	0,00	0,00	0,00	0,00	0,00	0,00	0,00	0,00	0,00 %	0,00 %
11029901	Contrato Gestão de Apoio Habitação Degradada de Maria Andrade	0,00	0,00	0,00	0,00	0,00	0,00	0,00	0,00	0,00	0,00	0,00 %	0,00 %
11029902	Contrato Gestão de Apoio Habitação Degradada de Eusébio Cabral	0,00	0,00	0,00	0,00	0,00	0,00	0,00	0,00	0,00	0,00	0,00 %	0,00 %
11029903	Contrato Gestão de Apoio Habitação Degradada de Maria Moreira	0,00	0,00	0,00	0,00	0,00	0,00	0,00	0,00	0,00	0,00	0,00 %	0,00 %
	Total	128 470,94	435 889,76	0,00	417 886,14	417 886,14	95 163,51	238 307,17	333 470,68	664,54	84 415,46	27,83 %	54,67 %

Demonstração de Execução Orçamental da Receita

Rubrica	Descrição	Previsões Corrigidas	Receitas por cobrar de Períodos Anteriores	Receitas Líquidas	Liquidações Anuladas	Receitas Cobradas Brutas	Reembolsos e Restituições		Receitas cobradas líquidas		Receitas por cobrar no final do período	Círculo de Execução Orçamental	
							Emitidos	Pagos	Períodos Anteriores	Período Corrente		Períodos Anteriores	Período Corrente
	Receita corrente												
01	Impostos directos	13.510,00	0,00	12.407,44	0,00	12.407,44	0,00	0,00	12.407,44	0,00	0,00	0,00 %	91,84 %
0102	Outros	13.510,00	0,00	12.407,44	0,00	12.407,44	0,00	0,00	12.407,44	0,00	0,00	0,00 %	91,84 %
010202	Imposto municipal sobre imóveis	13.510,00	0,00	12.407,44	0,00	12.407,44	0,00	0,00	12.407,44	0,00	0,00	0,00 %	91,84 %
04	Taxas, multas e outras penalidades	2.700,00	41,43	1.113,29	0,00	1.547,72	0,00	0,00	1.113,29	41,43	0,00	100,00 %	41,23 %
0401	Taxas	2.700,00	41,43	1.113,29	0,00	1.547,72	0,00	0,00	1.113,29	41,43	0,00	100,00 %	41,23 %
040123	Taxas específicas das autarquias locais	2.700,00	41,43	1.113,29	0,00	1.547,72	0,00	0,00	1.113,29	41,43	0,00	100,00 %	41,23 %
04012304	Camifeios	600,00	0,00	189,00	0,00	189,00	0,00	0,00	189,00	0,00	0,00	0,00 %	31,50 %
04012399	Outras	2.100,00	41,43	924,29	0,00	965,72	0,00	0,00	924,29	41,43	0,00	100,00 %	44,01 %
0401239999	Outras	2.100,00	41,43	924,29	0,00	965,72	0,00	0,00	924,29	41,43	0,00	100,00 %	44,01 %
06	Transferências correntes	201.678,00	0,00	201.466,02	0,00	201.466,02	0,00	0,00	201.466,02	0,00	0,00	0,00 %	99,89 %
0603	Administração central	107.642,00	0,00	107.642,00	0,00	107.642,00	0,00	0,00	107.642,00	0,00	0,00	0,00 %	100,00 %
060301	Estado	107.642,00	0,00	107.642,00	0,00	107.642,00	0,00	0,00	107.642,00	0,00	0,00	0,00 %	100,00 %
06030104	Fundo de Financiamento das Freguesias	100.387,00	0,00	100.387,00	0,00	100.387,00	0,00	0,00	100.387,00	0,00	0,00	0,00 %	100,00 %
06030105	Art.38º, nº8 da Lei nº73/2013	7.255,00	0,00	7.255,00	0,00	7.255,00	0,00	0,00	7.255,00	0,00	0,00	0,00 %	100,00 %
0604	Administração regional	9.074,00	0,00	8.863,04	0,00	8.863,04	0,00	0,00	8.863,04	0,00	0,00	0,00 %	97,68 %
060401	Região Autónoma dos Açores	9.074,00	0,00	8.863,04	0,00	8.863,04	0,00	0,00	8.863,04	0,00	0,00	0,00 %	97,68 %
06040101	Direção Regional do Ambiente	2.650,00	0,00	2.650,00	0,00	2.650,00	0,00	0,00	2.650,00	0,00	0,00	0,00 %	100,00 %
0604010101	Limpeza de Ribeiras, resíduos sólidos, e operações biodiversidade	2.650,00	0,00	2.650,00	0,00	2.650,00	0,00	0,00	2.650,00	0,00	0,00	0,00 %	100,00 %
06040102	Vice Presidência do Governo Regional	6.424,00	0,00	6.213,04	0,00	6.213,04	0,00	0,00	6.213,04	0,00	0,00	0,00 %	96,72 %
0604010201	Compensação Meio tempo - n.º 1 do artigo 7.º da Lei n.º 11/96, de 18 de Abril	6.424,00	0,00	6.213,04	0,00	6.213,04	0,00	0,00	6.213,04	0,00	0,00	0,00 %	96,72 %
0605	Administração local	84.960,00	0,00	84.960,98	0,00	84.960,98	0,00	0,00	84.960,98	0,00	0,00	0,00 %	100,00 %
060502	Região Autónoma dos Açores	84.960,00	0,00	84.960,98	0,00	84.960,98	0,00	0,00	84.960,98	0,00	0,00	0,00 %	100,00 %
06050201	Municípios	84.960,00	0,00	84.960,98	0,00	84.960,98	0,00	0,00	84.960,98	0,00	0,00	0,00 %	100,00 %
0605020101	CNRG - Muros e passeios	84.774,00	0,00	84.774,40	0,00	84.774,40	0,00	0,00	84.774,40	0,00	0,00	0,00 %	100,00 %
0605020102	CNRG - Eleições	187,00	0,00	186,58	0,00	186,58	0,00	0,00	186,58	0,00	0,00	0,00 %	99,78 %
07	Venda de bens e serviços correntes	11.400,00	372,00	5.112,00	0,00	5.016,00	0,00	0,00	4.924,00	92,00	-68,00	24,73 %	-43,19 %
0702	Serviços	10.000,00	0,00	4.680,00	0,00	4.680,00	0,00	0,00	4.680,00	0,00	0,00	0,00 %	-6,80 %
070209	Serviços específicos das autarquias	5.000,00	0,00	4.680,00	0,00	4.680,00	0,00	0,00	4.680,00	0,00	0,00	0,00 %	93,60 %
07020905	Cemitérios	5.000,00	0,00	4.680,00	0,00	4.680,00	0,00	0,00	4.680,00	0,00	0,00	0,00 %	93,60 %
070299	Outros	5.000,00	0,00	0,00	0,00	0,00	0,00	0,00	0,00	0,00	0,00	0,00 %	0,00 %
07029901	Publicidade em eventos da Junta	5.000,00	0,00	0,00	0,00	0,00	0,00	0,00	0,00	0,00	0,00	0,00 %	0,00 %
0703	Rendas	1.400,00	372,00	432,00	0,00	336,00	0,00	0,00	244,00	92,00	-68,00	24,73 %	17,43 %
	Total	227.888,00	41,43	219.666,75	0,00	219.708,18	0,00	0,00	219.666,75	41,43	0,00	24,73 %	96,19 %

Demonstração de Execução Orçamental da Receita

Rubricas	Descrição	Previsões Corrigidas	Receitas por cobrar de Períodos Anteriores	Receitas Líquidas	Liquidações Anuladas	Receitas Cobradas Brutas	Reembolsos e Restituições		Receitas cobradas líquidas		Receitas por cobrar no final do período	Grau de Execução Orçamental	
							Emitidos	Pagos	Períodos Anteriores	Período Corrente		Períodos Anteriores	Período Corrente
070301	Habitaciones	1.400,00	372,00	432,00	0,00	336,00	0,00	0,00	91,00	244,00	-468,00	24,73 %	17,43 %
08	Outras receitas correntes	50,00	0,00	0,00	0,00	0,00	0,00	0,00	0,00	0,00	0,00	0,00 %	0,00 %
0801	Outras	50,00	0,00	0,00	0,00	0,00	0,00	0,00	0,00	0,00	0,00	0,00 %	0,00 %
080199	Outras	10,00	0,00	0,00	0,00	0,00	0,00	0,00	0,00	0,00	0,00	0,00 %	0,00 %
08019999	Diversas	50,00	0,00	0,00	0,00	0,00	0,00	0,00	0,00	0,00	0,00	0,00 %	0,00 %
	Receita de capital												
09	Venda de bens de investimento	30.450,00	0,00	32.450,00	0,00	27.000,00	1.500,00	1.500,00	0,00	25.500,00	5.450,00	0,00 %	83,74 %
0901	Terrenos	30.450,00	0,00	32.450,00	0,00	27.000,00	1.500,00	1.500,00	0,00	25.500,00	5.450,00	0,00 %	83,74 %
090110	Familias	30.450,00	0,00	32.450,00	0,00	27.000,00	1.500,00	1.500,00	0,00	25.500,00	5.450,00	0,00 %	83,74 %
09011001	Concessão de sepulturas	30.450,00	0,00	32.450,00	0,00	27.000,00	1.500,00	1.500,00	0,00	25.500,00	5.450,00	0,00 %	83,74 %
10	Transferências de capital	168.236,00	4.375,80	83.062,01	0,00	87.437,81	0,00	0,00	-4.375,80	83.062,01	0,00	100,00 %	49,37 %
1003	Administração central	1,00	0,00	0,00	0,00	0,00	0,00	0,00	0,00	0,00	0,00	0,00 %	0,00 %
100307	Estado - Participação comunitária em projectos co-financiados	1,00	0,00	0,00	0,00	0,00	0,00	0,00	0,00	0,00	0,00	0,00 %	0,00 %
10030701	G.A.L. - Acções de sensibilização e formação para a limpeza do espaço público	1,00	0,00	0,00	0,00	0,00	0,00	0,00	0,00	0,00	0,00	0,00 %	0,00 %
1004	Administração regional	79.235,00	4.375,80	32.562,01	0,00	36.937,81	0,00	0,00	4.375,80	32.562,01	0,00	100,00 %	41,10 %
100401	Região Autónoma dos Açores	79.235,00	4.375,80	32.562,01	0,00	36.937,81	0,00	0,00	4.375,80	32.562,01	0,00	100,00 %	41,10 %
10040101	Secretaria Regional da Solidariedade Social	79.235,00	4.375,80	32.562,01	0,00	36.937,81	0,00	0,00	4.375,80	32.562,01	0,00	100,00 %	41,10 %
1004010101	Direcção Regional da Habitação	17.115,00	4.375,80	8.443,87	0,00	12.819,67	0,00	0,00	4.375,80	8.443,87	0,00	100,00 %	49,34 %
1004010102	Conservação, reparação e beneficiação em 14 Habitacoes Degradadas	20.000,00	0,00	0,00	0,00	0,00	0,00	0,00	0,00	0,00	0,00	0,00 %	0,00 %
1004010103	Contrato Gestão de Apoio Habitação Degradada de Maria Andrade	21.893,00	0,00	16.482,02	0,00	16.482,02	0,00	0,00	0,00	16.482,02	0,00	0,00 %	75,28 %
1004010104	Contrato Gestão de Apoio Habitação Degradada de Eustábio Cabral	4.704,00	0,00	0,00	0,00	0,00	0,00	0,00	0,00	0,00	0,00	0,00 %	0,00 %
1004010105	Contrato Gestão de Apoio Habitação Degradada de Maria Moreira	15.523,00	0,00	7.636,12	0,00	7.636,12	0,00	0,00	0,00	7.636,12	0,00	0,00 %	49,19 %
1005	Administração local	89.000,00	0,00	50.500,00	0,00	50.500,00	0,00	0,00	0,00	50.500,00	0,00	0,00 %	56,74 %
100502	Região Autónoma dos Açores	89.000,00	0,00	50.500,00	0,00	50.500,00	0,00	0,00	0,00	50.500,00	0,00	0,00 %	56,74 %
10050201	Municípios	89.000,00	0,00	50.500,00	0,00	50.500,00	0,00	0,00	0,00	50.500,00	0,00	0,00 %	56,74 %
1005020101	CNRG - Manutenção de escolas	14.000,00	0,00	10.500,00	0,00	10.500,00	0,00	0,00	0,00	10.500,00	0,00	0,00 %	75,00 %
1005020102	CNRG - SMARTPARQUE	35.000,00	0,00	0,00	0,00	0,00	0,00	0,00	0,00	0,00	0,00	0,00 %	0,00 %
1005020103	CNRG - Tratamento, limpeza e manutenção de vias públicas e parques adjacentes	40.000,00	0,00	-40.000,00	0,00	-40.000,00	0,00	0,00	0,00	-40.000,00	0,00	0,00 %	100,00 %
16	Saldo da gèrancia anterior	4.817,76	0,00	4.817,76	0,00	4.817,76	0,00	0,00	0,00	4.817,76	0,00	0,00 %	100,00 %
	Total	428.024,00	4.789,23	335.610,76	0,00	334.481,99	1.500,00	1.500,00	4.509,23	338.472,76	5.914,00	0,00 %	6,74 %

Demonstração de Execução Orçamental da Receita

Rubrica	Descrição	Previsões Corrigidas	Receitas por cobrar de Períodos Anteriores	Receitas Liquidadas	Liquidações Anuladas	Receitas Cobradas Brutas	Reembolsos e Restituições		Receitas cobradas líquidas			Receitas por cobrar no final do período	Grau de Execução Orçamental	
							Emitidos	Pagos	Períodos Anteriores	Período Corrente	Total		Períodos Anteriores	Período Corrente
1601	Saldo orçamental	4.817,76	0,00	4.817,76	0,00	4.817,76	0,00	0,00	0,00	4.817,76	4.817,76	0,00	0,00%	100,00%
160101	Na posse do serviço	4.817,76	0,00	4.817,76	0,00	4.817,76	0,00	0,00	0,00	4.817,76	4.817,76	0,00	0,00%	100,00%
	Total	432.841,76	4.789,23	340.428,52	0,00	339.299,75	1.500,00	1.500,00	4.589,23	331.290,52	337.799,75	5.918,00	0,00%	77,00%

[Handwritten signature]

[Handwritten signature]

Demonstração de Execução Orçamental da Receita

Rubrica	Descrição	Previsões Corrigidas	Receitas por cobrar de Períodos Anteriores	Receitas Líquidas	Liquidações Anuladas	Receitas Cobradas Brutas	Reembolsos e Restituições		Receitas cobradas líquidas		Receitas por cobrar no final do período	Grau de Execução Orçamental	
							Emitidos	Pagos	Períodos Anteriores	Período Corrente		Total	Períodos Anteriores
Receita corrente													
R1	Receita fiscal	11.510,00	0,00	12.407,44	0,00 €	12.407,44	0,00	0,00	12.407,44	12.407,44	0,00	0,00 %	91,84 %
R1.1	Impostos diretos	13.510,00	0,00	12.407,44	0,00 €	12.407,44	0,00	0,00	12.407,44	12.407,44	0,00	0,00 %	91,84 %
R1.2	Impostos indiretos	0,00	0,00	0,00	0,00 €	0,00	0,00	0,00	0,00	0,00	0,00	0,00 %	0,00 %
R2	Contribuições para sistemas de proteção social e subistemas de saúde	0,00	0,00	0,00	0,00 €	0,00	0,00	0,00	0,00	0,00	0,00	0,00 %	0,00 %
R3	Taxas, multas e outras penalidades	2.700,00	41,43	1.113,29	0,00 €	1.154,72	0,00	0,00	1.113,29	1.154,72	0,00	100,00 %	41,23 %
R4	Rendimentos de propriedade	0,00	0,00	0,00	0,00 €	0,00	0,00	0,00	0,00	0,00	0,00	0,00 %	0,00 %
R5	Transferências e subsídios correntes	201.678,00	0,00	201.466,02	0,00 €	201.466,02	0,00	0,00	201.466,02	201.466,02	0,00	0,00 %	99,89 %
R5.1	Transferências correntes	201.678,00	0,00	201.466,02	0,00 €	201.466,02	0,00	0,00	201.466,02	201.466,02	0,00	0,00 %	99,89 %
R5.1.1	Administrações públicas	201.678,00	0,00	201.466,02	0,00 €	201.466,02	0,00	0,00	201.466,02	201.466,02	0,00	0,00 %	99,89 %
R5.1.1.1	Administração central-Estado	107.643,00	0,00	107.643,00	0,00 €	107.643,00	0,00	0,00	107.643,00	107.643,00	0,00	0,00 %	100,00 %
R5.1.1.2	Administração central-Outras entidades	0,00	0,00	0,00	0,00 €	0,00	0,00	0,00	0,00	0,00	0,00	0,00 %	0,00 %
R5.1.1.3	Administração regional	9.074,00	0,00	8.863,04	0,00 €	8.863,04	0,00	0,00	8.863,04	8.863,04	0,00	0,00 %	0,00 %
R5.1.1.4	Administração regional	84.963,00	0,00	84.960,98	0,00 €	84.960,98	0,00	0,00	84.960,98	84.960,98	0,00	0,00 %	97,68 %
R5.1.1.5	Administração local	0,00	0,00	0,00	0,00 €	0,00	0,00	0,00	0,00	0,00	0,00	0,00 %	100,00 %
R5.1.2	Exterior-UE	0,00	0,00	0,00	0,00 €	0,00	0,00	0,00	0,00	0,00	0,00	0,00 %	0,00 %
R5.1.3	Outras	0,00	0,00	0,00	0,00 €	0,00	0,00	0,00	0,00	0,00	0,00	0,00 %	0,00 %
R5.2	Subsídios correntes	0,00	0,00	0,00	0,00 €	0,00	0,00	0,00	0,00	0,00	0,00	0,00 %	0,00 %
R6	Venda de bens e serviços	11.400,00	372,00	5.113,00	0,00 €	5.016,00	0,00	0,00	4.924,00	5.016,00	485,00	24,73 %	43,19 %
R7	Outras receitas correntes	50,00	0,00	0,00	0,00 €	0,00	0,00	0,00	0,00	0,00	0,00	0,00 %	0,00 %
Receita de capital													
R8	Venda de bens de investimento	30.450,00	0,00	32.450,90	0,00 €	27.000,00	1.500,00	1.500,00	25.500,00	25.500,00	5.450,00	0,00 %	83,74 %
R9	Transferências e subsídios de capital	168.236,00	4.375,80	83.062,01	0,00 €	87.437,81	0,00	0,00	83.062,01	87.437,81	0,00	100,00 %	49,37 %
R9.1	Transferências de capital	168.236,00	4.375,80	83.062,01	0,00 €	87.437,81	0,00	0,00	83.062,01	87.437,81	0,00	100,00 %	49,37 %
R9.1.1	Administrações públicas	168.236,00	4.375,80	83.062,01	0,00 €	87.437,81	0,00	0,00	83.062,01	87.437,81	0,00	100,00 %	49,37 %
R9.1.1.1	Administração central-Estado	1,00	0,00	0,00	0,00 €	0,00	0,00	0,00	0,00	0,00	0,00	0,00 %	0,00 %
R9.1.1.2	Administração central-Outras entidades	0,00	0,00	0,00	0,00 €	0,00	0,00	0,00	0,00	0,00	0,00	0,00 %	0,00 %
R9.1.1.3	Segurança social	0,00	0,00	0,00	0,00 €	0,00	0,00	0,00	0,00	0,00	0,00	0,00 %	0,00 %
R9.1.1.4	Administração regional	79.235,00	4.375,80	32.562,01	0,00 €	36.937,81	0,00	0,00	32.562,01	36.937,81	0,00	100,00 %	41,10 %
R9.1.1.5	Administração local	89.000,00	0,00	50.500,00	0,00 €	50.500,00	0,00	0,00	50.500,00	50.500,00	0,00	0,00 %	56,74 %
R9.1.2	Exterior-UE	0,00	0,00	0,00	0,00 €	0,00	0,00	0,00	0,00	0,00	0,00	0,00 %	0,00 %
R9.1.3	Outras	0,00	0,00	0,00	0,00 €	0,00	0,00	0,00	0,00	0,00	0,00	0,00 %	0,00 %
R9.2	Subsídios de capital	0,00	0,00	0,00	0,00 €	0,00	0,00	0,00	0,00	0,00	0,00	0,00 %	0,00 %
R10	Outras receitas de capital	0,00	0,00	0,00	0,00 €	0,00	0,00	0,00	0,00	0,00	0,00	0,00 %	0,00 %
Total												76,74 %	
		428.024,00	4.789,23	335.610,76	0,00	334.481,99	1.500,00	1.500,00	328.472,76	332.981,99	5.918,00	0,00 %	

Demonstração de Execução Orçamental da Receita

Rubrica	Descrição	Previsões Corrigidas	Receitas por cobrar de Períodos Anteriores	Receitas Líquidas	Receitas Cobradas Brutas	Recmbolsos e Restituições		Receitas cobradas líquidas			Receitas por cobrar no final do período	Grau de Execução Orçamental	
						Emitidos	Pagos	Períodos Anteriores	Período Corrente	Total		Períodos Anteriores	Período Corrente
R11	Reposições não abeitas aos pagamentos	0,00	0,00	0,00 €	0,00	0,00	0,00	0,00	0,00	0,00	0,00	0,00 %	0,00 %
R12	Receita com ativos financeiros	0,00	0,00	0,00 €	0,00	0,00	0,00	0,00	0,00	0,00	0,00	0,00 %	0,00 %
R13	Receita com passivos financeiros	0,00	0,00	0,00 €	0,00	0,00	0,00	0,00	0,00	0,00	0,00	0,00 %	0,00 %
R14	Saldo da gerência anterior - operações orçamentais	4.817,76	0,00	0,00 €	4.817,76	0,00	0,00	0,00	4.817,76	4.817,76	0,00	0,00 %	100,00 %
Total		432.841,76	4.789,23	0,00	339.299,75	1.500,00	1.500,00	4.509,23	333.290,52	337.799,75	5.918,00	0,00 %	77,00 %

[Handwritten signature]



Ano: 2020

Execução Anual do Plano Plurianual de Investimentos

Objetivo	Nº do Projeto	Designação do Projeto	Classificação Orçamental		Forma de Realização	Fonte de Financiamento				Datas		Montante Previsto			Montante Executado			Nível de Execução Financeira Anual %	Nível de Execução Financeira Global %
			Orgânica	Económica		RG	RP	UE	ENPR	Início	Fim	Ano	Anos Seguintes	Total	Anos Anteriores	Ano	Total		
1	2018	Funções gerais Aquisição de Ferramentas e Utensílios	0103	070111	0	0,00	100,00	0,00	0,00	0,00	01-01-2018	31-12-2021	16.364,00	0,00	16.364,00	0,00	14.029,31	85,73	
													12.951,00	0,00	12.951,00	0,00	12.033,49	92,92	
1	2019	Instalação de acesso de mobilidade reduzida na Sede da Junta	0103	07010301	0	0,00	100,00	0,00	0,00	0,00	01-01-2019	31-12-2021	40,00	0,00	40,00	0,00	0,00	0,00	
													-40,00	0,00	0,00	0,00	0,00		
1	2019	Requalificação no cemitério	0103	07010412	0	0,00	100,00	0,00	0,00	0,00	01-01-2019	31-12-2021	492,00	0,00	492,00	0,00	316,40	64,31	
													-492,00	0,00	0,00	0,00	316,40	64,31	
1	2020	Aquisição de equipamento informático	0103	070107	0	0,00	100,00	0,00	0,00	0,00	01-01-2020	31-12-2021	2.698,00	0,00	2.698,00	0,00	1.496,76	55,48	
													2.698,00	0,00	2.698,00	0,00	1.496,76	55,48	
1	2020	Aquisição de software informático	0103	070108	0	0,00	100,00	0,00	0,00	0,00	01-01-2020	31-12-2021	183,00	0,00	183,00	0,00	182,66	99,81	
													183,00	0,00	183,00	0,00	182,66	99,81	
2	2017	Funções sociais Apoio a habitação degradada de famílias carenciadas/fracos recursos económicos	0103	07010203	0	0,00	100,00	0,00	0,00	0,00	01-01-2017	31-12-2021	202.398,63	0,00	202.398,63	0,00	164.213,72	81,13	
													16.916,00	0,00	16.916,00	0,00	19.415,09	114,77	
2	2018	Conservação e Manutenção de Parques e Jardins da Freguesia	0103	07010203	0	0,00	100,00	0,00	0,00	0,00	01-01-2018	31-12-2021	16.916,00	0,00	16.916,00	0,00	19.415,09	114,77	
													26.500,00	0,00	26.500,00	0,00	23.710,53	89,47	
2	2018	Reparações e Conservação das Escolas da Freguesia	0103	07010305	0	0,00	100,00	0,00	0,00	0,00	01-01-2018	31-12-2021	21.050,00	0,00	21.050,00	0,00	17.745,11	84,30	
													21.050,00	0,00	21.050,00	0,00	17.745,11	84,30	
2	2018	Apoio a habitação degradada de famílias carenciadas/fracos recursos económicos	0103	07010203	0	0,00	100,00	0,00	0,00	0,00	01-01-2018	31-12-2021	89.200,00	0,00	89.200,00	0,00	60.760,08	68,12	
													89.200,00	0,00	89.200,00	0,00	60.760,08	68,12	

Assinado



Ano: 2020

Execução Anual do Plano Plurianual de Investimentos

Página 2/3

Objectivo	Nº do Projeto	Designação do Projeto	Classificação Orçamental		Forma de Realização	Fonte de Financiamento				Datas		Montante Previsto			Montante Executado			Nível de Execução Financeira Anual %	Nível de Execução Financeira Global %
			Orgânica	Económica		RG	RP	UE	EMPR	Início	Fim	Ano	Anos Seguintes	Total	Anos Anteriores	Ano	Total		
2	2018	Melhoria de caminhos Agrícolas	0103	0701040801	O	0,00	100,00	0,00	0,00	0,00	01-01-2018	31-12-2021	0,00	0,00	0,00	0,00	0,00	0,00	0,00
2	2018	Melhoria de caminhos em asfalto na Vila	0103	0701040101	O	0,00	100,00	0,00	0,00	0,00	01-01-2018	31-12-2021	2.714,00	0,00	2.714,00	0,00	0,00	0,00	0,00
2	2018	Criação de Espaço de lazer e de Merendas na Estrada Regional	0103	0701040502	O	0,00	100,00	0,00	0,00	0,00	01-01-2018	31-12-2021	0,00	0,00	0,00	0,00	0,00	0,00	0,00
2	2018	Requalificação do Lugar do Charco	0103	0701040504	A	0,00	100,00	0,00	0,00	0,00	01-01-2018	31-12-2021	0,00	0,00	0,00	0,00	0,00	0,00	0,00
2	2019	Parque de Lazer e Desporto Multifusos	0103	0701040503	O	0,00	100,00	0,00	0,00	0,00	01-01-2018	31-12-2021	742,00	0,00	742,00	0,00	0,00	0,00	0,00
2	2019	Ações de sensibilização e formação para a limpeza do espaço público	0103	0701041301	O	0,00	85,00	15,00	0,00	0,00	01-06-2018	31-12-2021	7,63	0,00	7,63	0,00	0,00	0,00	0,00
2	2019	SMARTPARQUE	0103	0701040501	O	0,00	100,00	0,00	0,00	0,00	01-06-2018	31-12-2021	5.269,00	0,00	5.269,00	71.291,99	2.804,55	74.096,54	53,23
2	2020	Construção de Tratamentos de Espirito Santo	0103	0701041302	O	0,00	100,00	0,00	0,00	0,00	01-01-2020	31-12-2021	0,00	0,00	0,00	0,00	0,00	0,00	0,00
2	2020	Tratamento, limpeza e manutenção de vias públicas e parques adjacentes	0103	04060201	O	0,00	100,00	0,00	0,00	0,00	01-01-2020	31-12-2021	40.000,00	0,00	40.000,00	0,00	39.778,36	99,45	
													35.699,00	0,00	35.699,00	0,00	35.699,00	100,00	
													4.301,00	0,00	4.301,00	0,00	4.079,36	94,85	

Assinado



Execução Anual do Plano Plurianual de Investimentos

Objectivo	Nº do Projeto	Designação do Projeto	Classificação Orçamental		Forma de Realização				Fonte de Financiamento			Datas		Montante Previsto			Montante Executado			Nível de Execução Financeira Anual %	Nível de Execução Financeira Global %	
			Orgânica	Económica	RG	RP	UE	EMPR	Início	Fim	Ano	Anos Seguintes	Total	Anos Anteriores	Ano	Total						
												Total			218.762,63	0,00	218.762,63	71.291,99	178.243,03	249.535,02	81,48	76,18

Orgão Executivo

Em ___ de _____ de _____
José Filipe
Quintanilha

Orgão Deliberativo

Em 21 de *Junho* de 2021
[Signature]
[Signature]

FREGUESIA DE VILA DE RABO DE PEIXE

MUNICÍPIO DE RIBEIRA GRANDE

**ANEXO ÀS DEMONSTRAÇÕES
ORÇAMENTAIS**

RELATIVA AO

ANO FINANCEIRO DE 2020

*ML
C. i.
9*



Modificações Orçamentais da Receita

Código	Classificação Económica	Descrição	Previsões Iniciais	Receita			Previsões Corrigidas	Observações
				Inscrições/Reforços	Diminuições/Anulações	Crédito Especial		
R1		Receita fiscal	13 510,00	0,00	0,00	0,00	13 510,00	
R1.1		Impostos diretos	13 510,00	0,00	0,00	0,00	13 510,00	
01		Impostos directos	13.510,00	0,00	0,00	0,00	13.510,00	
0102		Outros	13.510,00	0,00	0,00	0,00	13.510,00	
010202		Imposto municipal sobre imóveis	13.510,00	0,00	0,00	0,00	13.510,00	
R1.2		Impostos indirectos	0,00	0,00	0,00	0,00	0,00	
R2		Contribuições para sistemas de proteção social e subsistemas de saúde	0,00	0,00	0,00	0,00	0,00	
R3		Taxas, multas e outras penalidades	2 700,00	0,00	0,00	0,00	2 700,00	
04		Taxas, multas e outras penalidades	2.700,00	0,00	0,00	0,00	2.700,00	
0401		Taxas	2.700,00	0,00	0,00	0,00	2.700,00	
040123		Taxas específicas das autarquias locais	2.700,00	0,00	0,00	0,00	2.700,00	
04012304		Canídeos	600,00	0,00	0,00	0,00	600,00	
04012399		Outras	2.100,00	0,00	0,00	0,00	2.100,00	
0401239999		Outras	2.100,00	0,00	0,00	0,00	2.100,00	
R4		Rendimentos de propriedade	0,00	0,00	0,00	0,00	0,00	
R5		Transferências e subsídios correntes	154 193,00	47 485,00	0,00	0,00	201 678,00	
R5.1		Transferências correntes	154 193,00	47 485,00	0,00	0,00	201 678,00	
R5.1.1		Administrações públicas	154 193,00	47 485,00	0,00	0,00	201 678,00	
R5.1.1.1		Administração central-Estado	97 649,00	9 993,00	0,00	0,00	107 642,00	
06		Transferências correntes	154.193,00	47.485,00	0,00	0,00	201.678,00	
0603		Administração central	97.649,00	9.993,00	0,00	0,00	107.642,00	
060301		Estado	97.649,00	9.993,00	0,00	0,00	107.642,00	
06030104		Fundo de Financiamento das Freguesias	95.607,00	4.780,00	0,00	0,00	100.387,00	
06030105		Art.38º,nº8 da Lei nº73/2013	2.042,00	5.213,00	0,00	0,00	7.255,00	
R5.1.1.2		Administração central-Outras entidades	0,00	0,00	0,00	0,00	0,00	
R5.1.1.3		Segurança social	0,00	0,00	0,00	0,00	0,00	

[Handwritten signature]



Código	Classificação Económica	Descrição	Receita				Observações	
			Previsões Iniciais	Modificações Orçamentais		Previsões Corrigidas		
				Inscrições/Reforços	Diminuições/Anulações			Crédito Especial
RS.1.1.4		Administração regional	6 424,00	2 650,00	0,00	0,00	9 074,00	
0604		Administração regional	6 424,00	2 650,00	0,00	0,00	9 074,00	
060401		Região Autónoma dos Açores	6 424,00	2 650,00	0,00	0,00	9 074,00	
06040101		Direção Regional do Ambiente	0,00	2 650,00	0,00	0,00	2 650,00	
0604010101		Limpeza de Ribeiras, resíduos sólidos, e operações biodiversidade	0,00	2 650,00	0,00	0,00	2 650,00	
06040102		Vice Presidência do Governo Regional	6 424,00	0,00	0,00	0,00	6 424,00	
0604010201		Compensação Meio tempo - n.º 1 do artigo 7.º da Lei n.º 11/96, de 18 de Abril	6 424,00	0,00	0,00	0,00	6 424,00	
RS.1.1.5		Administração local	50 120,00	34 842,00	0,00	0,00	84 962,00	
0605		Administração local	50 120,00	34 842,00	0,00	0,00	84 962,00	
060502		Região Autónoma dos Açores	50 120,00	34 842,00	0,00	0,00	84 962,00	
06050201		Municípios	50 120,00	34 842,00	0,00	0,00	84 962,00	
0605020101		CMRG - Muros e passios	50 000,00	34 775,00	0,00	0,00	84 775,00	
0605020102		CMRG - Eleições	120,00	67,00	0,00	0,00	187,00	
RS.1.2		Exterior-UE	0,00	0,00	0,00	0,00	0,00	
RS.1.3		Outras	0,00	0,00	0,00	0,00	0,00	
RS.2		Subsídios correntes	0,00	0,00	0,00	0,00	0,00	
R6		Venda de bens e serviços	10 900,00	500,00	0,00	0,00	11 400,00	
07		Venda de bens e serviços correntes	10 900,00	500,00	0,00	0,00	11 400,00	
0702		Serviços	9 500,00	500,00	0,00	0,00	10 000,00	
070209		Serviços específicos das autarquias	4 500,00	500,00	0,00	0,00	5 000,00	
07020905		Cemitérios	4 500,00	500,00	0,00	0,00	5 000,00	
070299		Outros	5 000,00	0,00	0,00	0,00	5 000,00	
07029901		Publicidade em eventos da Junta	5 000,00	0,00	0,00	0,00	5 000,00	
0703		Rendas	1 400,00	0,00	0,00	0,00	1 400,00	
070301		Habitabções	1 400,00	0,00	0,00	0,00	1 400,00	
R7		Outras receitas correntes	50,00	0,00	0,00	0,00	50,00	



Modificações Orçamentais da Receita

Código	Classificação Económica	Descrição	Receita				Observações	
			Previsões Iniciais	Modificações Orçamentais				
				Inscrições/Reforços	Diminuições/Anulações	Crédito Especial		Previsões Corrigidas
08		Outras receitas correntes	50,00	0,00	0,00	0,00	50,00	
0801		Outras	50,00	0,00	0,00	0,00	50,00	
080199		Outras	50,00	0,00	0,00	0,00	50,00	
08019999		Diversas	50,00	0,00	0,00	0,00	50,00	
R8		Venda de bens de investimento	10 000,00	20 450,00	0,00	0,00	30 450,00	
09		Venda de bens de investimento	10 000,00	20 450,00	0,00	0,00	30 450,00	
0901		Terrenos	10 000,00	20 450,00	0,00	0,00	30 450,00	
090110		Famílias	10 000,00	20 450,00	0,00	0,00	30 450,00	
09011001		Concessão de sepulturas	10 000,00	20 450,00	0,00	0,00	30 450,00	
R9		Transferências e subsídios de capital	168 009,00	60 227,00	0,00	0,00	168 236,00	
R9.1		Transferências de capital	168 009,00	60 227,00	0,00	0,00	168 236,00	
10		Transferências de capital	168 009,00	60 227,00	0,00	0,00	168 236,00	
R9.1.1		Administrações públicas	168 009,00	60 227,00	0,00	0,00	168 236,00	
R9.1.1.1		Administração central-Estado	168 009,00	60 227,00	0,00	0,00	168 236,00	
1003		Administração central	1,00	0,00	0,00	0,00	1,00	
100307		Estado - Participação comunitária em projectos co-financiados	1,00	0,00	0,00	0,00	1,00	
10030701		GAL - Acções de sensibilização e formação para a limpeza do espaço público	1,00	0,00	0,00	0,00	1,00	
R9.1.1.2		Administração central-Outras entidades	0,00	0,00	0,00	0,00	0,00	
R9.1.1.3		Segurança social	0,00	0,00	0,00	0,00	0,00	
R9.1.1.4		Administração regional	59 008,00	20 227,00	0,00	0,00	79 235,00	
1004		Administração regional	59 008,00	20 227,00	0,00	0,00	79 235,00	
100401		Região Autónoma dos Açores	59 008,00	20 227,00	0,00	0,00	79 235,00	
10040101		Secretaria Regional da Solidariedade Social	59 008,00	20 227,00	0,00	0,00	79 235,00	
1004010101		Direção Regional da Habitação	17 115,00	0,00	0,00	0,00	17 115,00	
1004010102		Conservação, reparação e beneficiação em 14 Habitações Degradadas	20 000,00	0,00	0,00	0,00	20 000,00	
1004010103		Contrato Gestão de Apoio Habitação Degradada de Maria Andrade	21 893,00	0,00	0,00	0,00	21 893,00	

(Handwritten signatures and initials)



Modificações Orçamentais da Receita

Código	Classificação Económica	Descrição	Previsões Iniciais	Receita			Previsões Corrigidas	Observações
				Modificações Orçamentais				
				Inscrições/Reforços	Diminuições/Anulações	Crédito Especial		
1004010104		Contrato Gestão de Apoio Habitação Degradada de Eusébio Cabral	0,00	4.704,00	0,00	0,00	4.704,00	
1004010105		Contrato Gestão de Apoio Habitação Degradada de Maria Moreira	0,00	15.523,00	0,00	0,00	15.523,00	
R9.1.1.5		Administração local	49.000,00	40.000,00	0,00	0,00	89.000,00	
1005		Administração local	49.000,00	40.000,00	0,00	0,00	89.000,00	
100502		Região Autónoma dos Açores	49.000,00	40.000,00	0,00	0,00	89.000,00	
10050201		Municípios	49.000,00	40.000,00	0,00	0,00	89.000,00	
1005020101		CMRG - Manutenção de escolas	14.000,00	0,00	0,00	0,00	14.000,00	
1005020102		CMRG - SMARTPARQUE	35.000,00	0,00	0,00	0,00	35.000,00	
1005020103		CMRG - Tratamento, limpeza e manutenção de vias públicas e parques adjacentes	0,00	40.000,00	0,00	0,00	40.000,00	
R9.1.2		Exterior-UE	0,00	0,00	0,00	0,00	0,00	
R9.1.3		Outras	0,00	0,00	0,00	0,00	0,00	
R9.2		Subsídios de capital	0,00	0,00	0,00	0,00	0,00	
R10		Outras receitas de capital	0,00	0,00	0,00	0,00	0,00	
R11		Reposições não abultadas aos pagamentos	0,00	0,00	0,00	0,00	0,00	
R12		Receita com ativos financeiros	0,00	0,00	0,00	0,00	0,00	
R13		Receita com passivos financeiros	0,00	0,00	0,00	0,00	0,00	
R14		Saldo da gerência anterior - operações orçamentais	0,00	0,00	0,00	0,00	0,00	
16		Saldo da gerência anterior	0,00	0,00	0,00	0,00	0,00	
1601		Saldo orçamental	0,00	0,00	0,00	0,00	0,00	
160101		Na posse do serviço	0,00	0,00	0,00	0,00	0,00	
T o t a l			299.362,00	128.662,00	0,00	4.817,76 €	432.841,76	

Orgão Executivo: Em ___ de ___ de ___



Modificações Orçamentais da Despesa

Classificação Económica		Descrição	Despesa				Observações	
Código	Descrição		Dotações Iniciais	Modificações Orçamentais		Dotações Corrigidas		
				Inscrições/Reforços	Diminuições/Anulações			Crédito Especial
D1		Despesas com o pessoal	54 672,00	13 231,00	2 314,00	0,00	65 589,00	
0103	01	Despesas com o pessoal	54 672,00	13 231,00	2 314,00	0,00	65 589,00	
D1.1		Remunerações certas e permanentes	42 512,00	3 856,00	83,00	0,00	46 285,00	
0103	0101	Remunerações certas e permanentes	42 512,00	3 856,00	83,00	0,00	46 285,00	
0103	010101	Titulares de órgãos de soberania e membros de órgãos autárquicos	17 036,00	51,00	0,00	0,00	17 087,00	
0103	010104	Pessoal dos quadros - Regime de contrato individual de trabalho	19 807,00	2 184,00	0,00	0,00	21 991,00	
0103	01010401	Pessoal em funções	19 807,00	2 184,00	0,00	0,00	21 991,00	
0103	010113	Subsídio de refeição	2 309,00	1 400,00	83,00	0,00	3 626,00	
0103	010114	Subsídio de férias e de Natal	3 360,00	221,00	0,00	0,00	3 581,00	
D1.2		Abonos variáveis ou eventuais	1 970,00	1 351,00	613,00	0,00	2 708,00	
0103	0102	Abonos variáveis ou eventuais	1 970,00	1 351,00	613,00	0,00	2 708,00	
0103	010213	Outros suplementos e prémios	795,00	241,00	500,00	0,00	536,00	
0103	01021303	Senhas de presença	795,00	241,00	500,00	0,00	536,00	
0103	01021401	Remuneração Complementar	1 175,00	1 110,00	113,00	0,00	2 172,00	
D1.3		Segurança social	10 190,00	8 024,00	1 618,00	0,00	16 596,00	
0103	0103	Segurança social	10 190,00	8 024,00	1 618,00	0,00	16 596,00	
0103	010301	Encargos com a saúde	500,00	778,00	16,00	0,00	1 262,00	
0103	010305	Contribuições para a segurança social	9 190,00	6 975,00	1 530,00	0,00	14 635,00	
0103	01030501	Assistência na doença dos funcionários públicos (ADSE)	1 150,00	2 740,00	21,00	0,00	3 869,00	
0103	01030502	Segurança social do pessoal em regime de contrato de trabalho em funções públicas (RCTFP)	8 040,00	4 235,00	1 509,00	0,00	10 766,00	
0103	0103050201	Caixa Geral de Aposentações	5 829,00	3 250,00	1 009,00	0,00	8 070,00	
0103	0103050202	Segurança social - Regime geral	2 211,00	985,00	500,00	0,00	2 696,00	
0103	010309	Seguros	500,00	271,00	72,00	0,00	699,00	

Handwritten signature



Modificações Orçamentais da Despesa

Código	Classificação Económica		Descrição	Dotações Iniciais	Despesa			Dotações Corrigidas	Observações
	Modificações Orçamentais				Inscrições/ Reforços	Diminuições/ Anulações	Crédito Especial		
0103	01030901		Seguros de acidentes no trabalho e doenças profissionais	500,00	271,00	72,00	0,00	699,00	
02			Aquisição de bens e serviços	75.481,00	94.120,00	48.165,00	0,00	121.436,00	
0103	02		Aquisição de bens e serviços	75.481,00	94.120,00	48.165,00	0,00	121.436,00	
0103	0201		Aquisição de bens	36.011,00	42.436,00	34.959,00	0,00	43.488,00	
0103	020102		Combustíveis e lubrificantes	9.800,00	2.962,00	1.446,00	0,00	11.316,00	
0103	02010201		Gasolina	3.900,00	817,00	1.105,00	0,00	3.612,00	
0103	02010202		Gasóleo	5.000,00	1.675,00	341,00	0,00	6.334,00	
0103	02010299		Outros	900,00	470,00	0,00	0,00	1.370,00	
0103	020103		Munições, explosivos e artifícios	500,00	0,00	500,00	0,00	0,00	
0103	020104		Limpeza e higiene	1.200,00	750,00	0,00	0,00	1.950,00	
0103	020105		Alimentação - Refeições confeccionadas	400,00	34,00	400,00	0,00	34,00	
0103	020106		Alimentação - Géneros para confeccionar	5.000,00	5.266,00	314,00	0,00	9.952,00	
0103	020107		Vestuário e artigos pessoais	900,00	250,00	682,00	0,00	468,00	
0103	020108		Material de escritório	691,00	1.336,00	141,00	0,00	1.886,00	
0103	020109		Produtos químicos e farmacêuticos	1.500,00	1.540,00	1.335,00	0,00	1.705,00	
0103	020112		Material de transporte - Peças	2.500,00	2.920,00	1.543,00	0,00	3.877,00	
0103	020114		Outro material - Peças	1.500,00	200,00	381,00	0,00	1.319,00	
0103	020115		Prémios, condecorações e ofertas	1.770,00	270,00	1.001,00	0,00	1.039,00	
0103	020117		Ferramentas e utensílios	1.300,00	1.350,00	131,00	0,00	2.519,00	
0103	020119		Artigos honoríficos e de decoração	1.050,00	100,00	753,00	0,00	397,00	
0103	020120		Material de educação, cultura e recreio	600,00	683,00	0,00	0,00	1.283,00	
0103	02012101		Materiais para Eventos	7.000,00	460,00	4.529,00	0,00	2.931,00	

Handwritten signature and initials in blue ink.



Modificações Orçamentais da Despesa

Código	Classificação Económica	Descrição	Dotações Iniciais	Despesa			Dotações Corrigidas	Observações
				Inscrições/Reforços	Diminuições/Anulações	Crédito Especial		
0103	02012199	Outros Bens	300,00	24.315,00	21.803,00	0,00	2.812,00	
0103	0202	Aquisição de serviços	39.470,00	51.684,00	13.206,00	0,00	77.948,00	
0103	020201	Encargos das instalações	2.500,00	360,00	604,00	0,00	2.256,00	
0103	020203	Conservação de bens	2.500,00	500,00	877,00	0,00	2.123,00	
0103	020209	Comunicações	3.500,00	1.277,00	120,00	0,00	4.657,00	
0103	020210	Transportes	500,00	612,00	850,00	0,00	262,00	
0103	020211	Representação dos serviços	1.000,00	0,00	1.000,00	0,00	0,00	
0103	020212	Seguros	3.150,00	1.800,00	370,00	0,00	4.580,00	
0103	02021201	Seguro de veículos	300,00	0,00	13,00	0,00	287,00	
0103	02021202	Seguro Acidentes Trabalho Programas Ocupacionais	2.500,00	1.800,00	7,00	0,00	4.293,00	
0103	02021203	Outros Seguros	350,00	0,00	350,00	0,00	0,00	
0103	020213	Deslocações e estadas	3.500,00	1.000,00	3.500,00	0,00	1.000,00	
0103	020214	Estudos, pareceres, projectos e consultadoria	4.000,00	3.070,00	0,00	0,00	7.150,00	
0103	020215	Formação	500,00	0,00	500,00	0,00	0,00	
0103	020217	Publicidade	1.900,00	780,00	779,00	0,00	1.901,00	
0103	020218	Vigilância e segurança	3.000,00	0,00	2.376,00	0,00	624,00	
0103	020219	Assistência técnica	1.300,00	1.460,00	0,00	0,00	2.760,00	
0103	020220	Outros trabalhos especializados	750,00	700,00	1.048,00	0,00	402,00	
0103	020224	Encargos de cobrança de receitas	350,00	100,00	100,00	0,00	350,00	
0103	020225	Outros serviços	10.940,00	40.025,00	1.082,00	0,00	49.883,00	
0103	02022501	Cemitério	1.440,00	0,00	0,00	0,00	1.440,00	
0103	02022502	Serviços para Eventos	7.000,00	30.475,00	765,00	0,00	36.710,00	

[Handwritten signatures and initials in blue ink]



Modificações Orçamentais da Despesa

Classificação Económica		Descrição	Despesa				Observações	
Código	Dotações Iniciais		Modificações Orçamentais		Dotações Corrigidas			
			Inscrições/Reforços	Diminuições/Anulações		Crédito Especial		
0103	02022503	Serviço de saúde para apoio à População	2.000,00	6.500,00	250,00	0,00	8.250,00	
0103	02022599	Outros serviços	500,00	3.050,00	67,00	0,00	3.483,00	
D3		Juros e outros encargos	0,00	0,00	0,00	0,00	0,00	
D4		Transferências e subsídios correntes	29 000,00	45 138,00	15 741,63	0,00	58 396,37	
D4.1		Transferências correntes	29 000,00	45 138,00	15 741,63	0,00	58 396,37	
0103	04	Transferências correntes	29 000,00	45 138,00	15 741,63	0,00	58 396,37	
D4.1.1		Administrações públicas	13 000,00	35 537,00	6 506,63	0,00	42 030,37	
D4.1.1.1		Administração central-Estado	0,00	0,00	0,00	0,00	0,00	
D4.1.1.2		Administração central-Outras entidades	0,00	0,00	0,00	0,00	0,00	
D4.1.1.3		Segurança social	13 000,00	35 537,00	6 506,63	0,00	42 030,37	
0103	0406	Segurança social	13 000,00	35 537,00	6 506,63	0,00	42 030,37	
0103	040602	Outras transferências	13 000,00	35 537,00	6 506,63	0,00	42 030,37	
0103	04060201	Programas ocupacionais	13 000,00	35 537,00	6 506,63	0,00	42 030,37	
D4.1.1.4		Administração regional	0,00	0,00	0,00	0,00	0,00	
D4.1.1.5		Administração local	0,00	0,00	0,00	0,00	0,00	
D4.1.2		Entidades do setor não lucrativo	10 000,00	3 700,00	7 080,00	0,00	6 620,00	
0103	0407	Instituições sem fins lucrativos	10 000,00	3 700,00	7 080,00	0,00	6 620,00	
0103	04070101	Apoio ao Desporto	6 000,00	1 000,00	5 571,00	0,00	1 429,00	
0103	04070102	Apoio a outras instituições	4 000,00	2 700,00	1 509,00	0,00	5 191,00	
D4.1.3		Famílias	6 000,00	5 901,00	2 155,00	0,00	9 746,00	
0103	0408	Famílias	6 000,00	5 901,00	2 155,00	0,00	9 746,00	
0103	040802	Outras	6 000,00	5 901,00	2 155,00	0,00	9 746,00	
0103	04080201	Programas ocupacionais	3 000,00	4 464,00	0,00	0,00	7 464,00	
0103	0408020201	Extratos sociais desfavorecidos	3 000,00	1 437,00	2 155,00	0,00	2 282,00	



Modificações Orçamentais da Despesa

Código	Classificação Económica	Descrição	Despesa				Observações
			Dotações Iniciais	Modificações Orçamentais		Dotações Corrigidas	
				Inscrições/ Reforços	Diminuições/ Anulações		
D4.1.4		Outras	0,00	0,00	0,00	0,00	
D4.2		Subsídios correntes	0,00	0,00	0,00	0,00	
D5		Outras despesas correntes	700,00	623,00	128,00	1 195,00	
0103	06	Outras despesas correntes	700,00	623,00	128,00	1.195,00	
0103	0602	Diversas	700,00	623,00	128,00	1.195,00	
0103	060203	Outras	700,00	623,00	128,00	1.195,00	
0103	06020304	Serviços bancários	600,00	523,00	60,00	1.063,00	
0103	06020305	Outras	100,00	100,00	68,00	132,00	
D6		Aquisição de bens de capital	117 616,00	160 058,39	91 449,00	186 225,39	
0103	07	Aquisição de bens de capital	117.616,00	160.058,39	91.449,00	186.225,39	
0103	0701	Investimentos	117.616,00	160.058,39	91.449,00	186.225,39	
0103	070102	Habituações	37.115,00	69.930,00	0,00	107.045,00	
0103	07010203	Reparação e beneficiação	37.115,00	69.930,00	0,00	107.045,00	
0103	070103	Edifícios	15.000,00	7.050,00	960,00	21.090,00	
0103	07010301	Instalações de serviços	1.000,00	0,00	960,00	40,00	
0103	07010305	Escolas	14.000,00	7.050,00	0,00	21.050,00	
0103	070104	Construções diversas	63.001,00	68.929,39	89.672,00	42.258,39	
0103	0701040101	Melhoria de caminhos em asfalto na Vila	5.000,00	514,00	2.800,00	2.714,00	
0103	0701040102	Tratamento, limpeza e manutenção de vias públicas e parques adjacentes	0,00	42.000,00	36.699,00	5.301,00	
0103	0701040501	SMARTPARQUE	35.000,00	1.676,00	31.407,00	5.269,00	
0103	0701040502	Criação de Espaço de lazer e de Merendas na Estrada Regional	4.000,00	0,00	4.000,00	0,00	
0103	0701040503	Parque de Lazer e Desporto Multíusos	4.000,00	0,00	3.259,00	742,00	
0103	0701040504	Requalificação do Lugar do Charco	3.000,00	0,00	3.000,00	0,00	



Modificações Orçamentais da Despesa

Código	Classificação Económica	Descrição	Despesa				Observações
			Dotações Iniciais	Modificações Orçamentais		Dotações Corrigidas	
				Inscrições/ Reforços	Diminuições/ Anulações		
0103	0701040505	Conservação e Manutenção de Parques e Jardins da Freguesia	3.000,00	24.732,76	0,00	27.732,76	
0103	0701040801	Melhoria de caminhos Agrícolas	4.500,00	0,00	4.500,00	0,00	
0103	07010412	Cemitérios	2.000,00	0,00	1.500,00	492,00	
0103	0701041301	Ações de sensibilização e formação para a limpeza do espaço público	1,00	6,63	0,00	7,63	
0103	0701041302	Construção de Tratados de Espírito Santo	2.500,00	0,00	2.500,00	0,00	
0103	070107	Equipamento de informática	0,00	2.690,00	0,00	2.690,00	
0103	070108	Software Informático	0,00	1.000,00	817,00	183,00	
0103	070111	Ferramentas e utensílios	2.500,00	10.451,00	0,00	12.951,00	
D7		Transferências e subsídios de capital	0,00	0,00	0,00	0,00	
D7.1		Transferências de capital	0,00	0,00	0,00	0,00	
D7.1.1		Administrações públicas	0,00	0,00	0,00	0,00	
D7.1.1.1		Administração central-Estado	0,00	0,00	0,00	0,00	
D7.1.1.2		Administração central-Outras entidades	0,00	0,00	0,00	0,00	
D7.1.1.3		Segurança social	0,00	0,00	0,00	0,00	
D7.1.1.4		Administração regional	0,00	0,00	0,00	0,00	
D7.1.1.5		Administração local	0,00	0,00	0,00	0,00	
D7.1.2		Entidades do setor não lucrativo	0,00	0,00	0,00	0,00	
D7.1.3		Famílias	0,00	0,00	0,00	0,00	
D7.1.4		Outras	0,00	0,00	0,00	0,00	
D7.2		Subsídios de capital	0,00	0,00	0,00	0,00	
D8		Outras despesas de capital	21.893,00	20.227,00	42.120,00	0,00	
0103	11	Outras despesas de capital	21.893,00	20.227,00	42.120,00	0,00	
0103	1102	Diversas	21.893,00	20.227,00	42.120,00	0,00	
0103	11029901	Contrato Gestão de Apoio Habitação Degradada de Maria Andrade	21.893,00	0,00	21.893,00	0,00	

[Handwritten signature]



Modificações Orçamentais da Despesa

Classificação Económica		Descrição	Despesa				Observações
Código	0103		Dotações Iniciais	Modificações Orçamentais		Dotações Corrigidas	
				Inscrições/Reforços	Diminuições/Anulações		
0103	11029902	Contrato Gestão de Apoio Habitação Degradada de Eusébio Cabral	0,00	4.704,00	4.704,00	0,00	0,00
0103	11029903	Contrato Gestão de Apoio Habitação Degradada de Maria Moreira	0,00	15.523,00	15.523,00	0,00	0,00
D9		Despesa com ativos financeiros	0,00	0,00	0,00	0,00	0,00
D10		Despesa com passivos financeiros	0,00	0,00	0,00	0,00	0,00
T o t a l			299.362,00	333.397,39	199.917,63	0,00	432.841,76

Orgão Executivo: Em ___ de ___ de ___

Freguesia de Rabo de Peixe

Alterações ao Plano Plurianual de Investimentos

Ano: 2020



Página 1/2

Objetivo	Nº do projeto	Designação	Forma de realização	Classificação		Fonte de financiamento					Datas		Pagamentos					Modifi- cação (+/-)		
				Orgânica	Económica	RG	RP	UE	EMPR	Início	Fim	2020		Anos Seguintes						
												2021	2022	2023	2024	Outros				
2	2017.03	Apoio a habitação degradada de famílias carenciadas através de intervenções económicas	O	0103	07010203	100,00					01-01-2017	31-12-2021	17 115,00	16 916,00						-199,00
2	2018.01	Conservação e Manutenção de Parques e Jardins da Freguesia	O	0103	0701040505	100,00					01-01-2018	31-12-2021	3 000,00	26 500,00						23 500,00
2	2018.02	Reparação e Conservação das Escolas da Freguesia	O	0103	07010305	100,00					01-01-2018	31-12-2021	14 600,00	21 050,00						7 050,00
1	2018.03	Aquisição de Formaturas e Licenças	O	0103	070111	100,00					01-01-2018	31-12-2021	2 500,00	12 951,00						10 451,00
2	2018.04	Apoio a habitação degradada de famílias carenciadas através de intervenções económicas	O	0103	07010203	100,00					01-01-2018	31-12-2021	20 000,00	89 200,00						69 200,00
2	2018.05	Manutenção de caminhos A Gricolas	O	0103	0701040601	100,00					01-01-2018	31-12-2021	4 500,00	0,00						-4 500,00
2	2018.06	Manutenção de caminhos em estado ruína	O	0103	0701040101	100,00					01-01-2018	31-12-2021	5 000,00	2 714,00						-2 286,00
2	2018.07	Criação de Emprego de Lazer e de Menoridade na Estrada Regional	O	0103	0701040502	100,00					01-01-2018	31-12-2021	4 000,00	0,00						-4 000,00
2	2018.09	Requalificação do Lugar do Tarco	A	0103	0701040504	100,00					01-01-2018	31-12-2021	3 000,00	0,00						-3 000,00
1	2019.01	Instalação de escans de mobilidade reduzida na Sede da Junta	O	0103	07010301	100,00					01-01-2019	31-12-2021	1 000,00	40,00						-960,00
2	2019.02	Parque de Lazer e Desporto Multissportivo	O	0103	0701040503	100,00					01-01-2019	31-12-2021	4 000,00	742,00						-3 258,00
1	2019.04	Requalificação no cemitério	O	0103	07010412	100,00					01-01-2019	31-12-2021	2 000,00	492,00						-1 508,00
2	2019.05	Ações de sensibilização e formação para a limpeza do espaço público	O	0103	0701041301	85,00		15,00			01-06-2019	31-12-2021	1,00	7,63						6,63
2	2019.06	SMARTBARRIQUE	O	0103	0701040501	100,00					01-06-2019	31-12-2021	35 000,00	5 269,00						-29 731,00
2	2020.01	Construção de Trepas de Espírito Santo	O	0103	0701041302	100,00					01-01-2020	31-12-2021	2 500,00	0,00						-2 500,00
2	2020.02	Tratamento, limpeza e manutenção de vias públicas e parques adjacentes	O	0103	04060201	100,00					01-01-2020	31-12-2021	0,00	35 699,00						35 699,00
2	2020.02	Tratamento, limpeza e manutenção de vias públicas e parques adjacentes	O	0103	0701040102	100,00					01-01-2020	31-12-2021	40 000,00	4 301,00						-35 699,00

Produto licenciado a: Freguesia de Rabo de Peixe

© Núcleo Data - Consultoria e Programação Informática, LDA

Alterações ao Plano Plurianual de Investimentos

Ano: 2020



Objetivo	Nº do projeto	Designação	Forma de realização	Classificação Orçamental		Fonte de financiamento				Datas		Pagamentos						Modificação (+/-)				
				Orgânica	Económica	RG	RP	UE	ENIPR	Início	Fim	Dotação Inicial	Dotação Corrigida	2021	2022	2023	2024		Outros			
I	2020.01	Aquisição de equipamento informático	O	0103	077107		100,00					01-01-2020	31-12-2021	1.777,00	2.693,00							921,00
I	2020.04	Aquisição de softs eze informático	O	0103	079108		100,00							1.000,00	183,00							-817,00

Orgão Executivo: Em ____ de ____ de ____



Operações de Tesouraria

Código da conta		Descrição	Saldo Inicial	Recebimentos	Pagamentos	Saldo Final
Despesa	Receita					
120101	170101	IRS - Trabalho Dependente	163,00	0,00	163,00	0,00
120102	170102	IRS - Rendimentos Profissionais e empresariais	138,00	0,00	138,00	0,00
120103	170104	Segurança Social	248,02	0,00	125,03	122,99
120104	170105	Caixa Geral de Aposentações	901,66	0,00	807,30	94,36
120105	170106	ADSE	62,48	0,00	62,48	0,00
120201	170201	Sindicato	70,13	0,00	67,28	2,85
T o t a l			1 583,29	0,00	1 363,09	220,20

Orgão Executivo

Em ___ de _____ de ____

Orgão Deliberativo

Em 26 de Junho de 2021

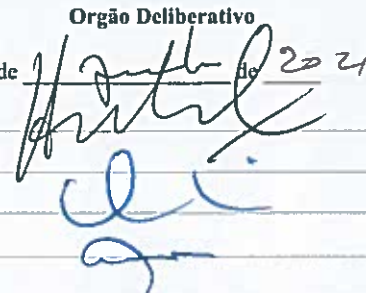

Contratação administrativa - situação dos contratos

Entidade	NIPC		Categorias		Voto de tribunal de contas		Data 1º pagamento	Pagamentos de período				Pagamentos acumulados				Observações			
	Previsão	NIPC	Objeto	Data	Valor da conta	Preço contratual		IP regime	Data	Trabalhos normais	Benefícios prazos	Trabalhos a mais	Trabalhos de suprimento de obras e materiais	Outros trabalhos realizados em trabalhos e serviços	Trabalhos normais		Benefícios prazos	Trabalhos a mais	Trabalhos de suprimento de obras e materiais
SISMAILS - Sistemas de Informação e Serviços	512062204	AUT.1		01-01-2020	4.078,08	4.078,08 €			0,00	0,00	0,00	0,00	0,00	0,00	0,00	0,00	0,00	0,00	0,00
SISMAILS - Sistemas de Informação e Serviços	512062204	AUT.2		11-02-2020	111,51	111,51 €			0,00	0,00	0,00	0,00	0,00	0,00	0,00	0,00	0,00	0,00	0,00

(Processado por computador)

Adjudicações por tipo de procedimento

Tipo de contrato	Adjudicações por tipo de procedimento												Totais			
	Contratos Públicos		Contratos limitados por preço máximo		Procedimento de suspensão		Outro procedimento		Apoio direto		Contratos privados		Perceita para a Invenção		Número de contratos	Valor
	Número de contratos	Preço contratual	Número de contratos	Preço contratual	Número de contratos	Preço contratual	Número de contratos	Preço contratual	Número de contratos	Preço contratual	Número de contratos	Preço contratual	Número de contratos	Preço contratual		
Aquisição de serviços									2	4 180,56					2,00	4 180,56

(Processado por computador)



Transferências de Despesa

Entidade	NIF	NIF Estrangeiro?	Pessoa Singular?	Finalidade	Disposições Legais	Orçamentadas	Autorizadas	Pago	Devolução de transferências/ subsídios	Descrição
CORRENTE										
Alberto Oculista, S.A.	511041225			Apoio a extratos Sociais desfavorecidos	al. v) do n.º 1 do art.º 16 da Lei 75/201	1 356,80	1 356,80	725,00		Extratos sociais desfavorecidos
Cactano, Raposo e Perciras, Lda.	512001030			Apoio a extratos Sociais desfavorecidos	al. v) do n.º 1 do art.º 16 da Lei 75/201	1 356,80	1 356,80	101,30		Extratos sociais desfavorecidos
Domingos Vieira, Lda	512012784			Apoio a extratos Sociais desfavorecidos	al. v) do n.º 1 do art.º 16 da Lei 75/201	1 356,80	1 356,80	120,00		Extratos sociais desfavorecidos
Quilista Mendonça - João Mendonça & Filhos, Lda.	512034648			Apoio a extratos Sociais desfavorecidos	al. v) do n.º 1 do art.º 16 da Lei 75/201	1 356,80	1 356,80	335,50		Extratos sociais desfavorecidos
Sociedade Açoreana de Óptica e Ouri	512046344			Apoio a extratos Sociais desfavorecidos	al. v) do n.º 1 do art.º 16 da Lei 75/201	1 356,80	1 356,80	75,00		Extratos sociais desfavorecidos
Fábrica da Igreja Paroquial da Freguesia de Rabo de Peixe	512018286			Apoio a outras instituições	alínea o) do n.º 1 do art.º 16º da Lei n.º 75/201	4 663,24	4 663,24	2 400,00		Apoio a outras instituições
Agência Funerária Carvalho	512044287			Apoio a outras instituições	alínea o) do n.º 1 do art.º 16º da Lei n.º 75/201	4 663,24	4 663,24	210,00		Apoio a outras instituições
VIDAÇOR - Associação Desenvolvimento Comunitário	514314427			Apoio a outras instituições	alínea o) do n.º 1 do art.º 16º da Lei n.º 75/201	4 663,24	4 663,24	2 053,24		Apoio a outras instituições
CKSRP - Clube Karat Shotokan Rabo de Peixe	509360696			Apoio ao Desporto	alínea o) do n.º 1 do art.º 16º da Lei n.º 75/201	1 400,00	1 400,00	400,00		Apoio ao Desporto
Clube Desportivo de Rabo de Peixe	512017980			Apoio ao Desporto	alínea o) do n.º 1 do art.º 16º da Lei n.º 75/201	1 400,00	1 400,00	1 000,00		Apoio ao Desporto
ISSA - Instituto da Segurança Social dos Açores IPRA	500715505			TSU Programas ocupacionais	Lei n.º 1102/2009, 16/09, Lei n.º 119/200	41 695,00	41 695,00	41 695,00		Programas ocupacionais
Luís Vieira da Costa	148418699			Diferencial dos Programas ocupacionais	Portaria n.º 145/93 de 8 de fevereiro	6 959,74	6 959,74	1 825,30	2,02	Programas ocupacionais
Julio Manuel da Silva Raposo	177649976			Diferencial dos Programas ocupacionais	Portaria n.º 145/93 de 8 de fevereiro	6 959,74	6 959,74	109,48	2,02	Programas ocupacionais
Agustinho Sebastião Meeiros Andrade	177649976			Diferencial dos Programas ocupacionais	Portaria n.º 145/93 de 8 de fevereiro	6 959,74	6 959,74	431,59	2,02	Programas ocupacionais
Adelino Messias Carreiro Furtado	180331728			Diferencial dos Programas ocupacionais	Portaria n.º 145/93 de 8 de fevereiro	6 959,74	6 959,74	771,45	2,02	Programas ocupacionais
João Fernandes Tavares Benevides	191075485			Diferencial dos Programas ocupacionais	Portaria n.º 145/93 de 8 de fevereiro	6 959,74	6 959,74	1 395,59	2,02	Programas ocupacionais
Vitor Paulo Amarel Dias	213967715			Diferencial dos Programas ocupacionais	Portaria n.º 145/93 de 8 de fevereiro	6 959,74	6 959,74	1 565,96	2,02	Programas ocupacionais
ISSA - Instituto da Segurança Social dos Açores IPRA	500715505			Diferencial dos Programas ocupacionais	Portaria n.º 145/93 de 8 de fevereiro	6 959,74	6 959,74	754,62	2,02	Programas ocupacionais
TOTAL CORRENTE						113 986,90	113 986,90	55 969,93	14,14	
T o t a l						113 986,90	113 986,90	55 969,93	14,14	



Transferências de Receita

Entidade	NIF	NIF Estrangeiro?	Pessoa Singular?	Finalidade	Disposições Legais	Recebidas	Previstas	Revolução de transferência / Subsidios	Descrição
CORRENTE									
Direção Regional de Organização e Administração Pública	600087093			Financiamento da freguesia	Lei n.º 2/2020, de 31 de março	23.901,00	100.387,00		1ª Transferência do FFF
Direção Regional de Organização e Administração Pública	600087093			Financiamento da freguesia	Lei n.º 2/2020, de 31 de março	26.291,00	100.387,00		2ª Transferência do FFF
Direção Regional de Organização e Administração Pública	600087093			Financiamento da freguesia	Lei n.º 2/2020, de 31 de março	25.096,00	100.387,00		3ª Transferência do FFF
Direção Regional de Organização e Administração Pública	600087093			Financiamento da freguesia	Lei n.º 2/2020, de 31 de março	25.099,00	100.387,00		4ª Transferência do FFF
Direção Regional de Organização e Administração Pública	600087093			Financiamento da freguesia	Lei n.º 2/2020, de 31 de março	7.255,00	7.255,00		Art.35.º, nº8 da Lei nº73/2013
Direção Regional do Ambiente	600087018			Limpeza de Ribontras, resíduos sólidos, e operti	Alínea d) e e) do artigo 90º do Estat	2.650,00	2.650,00		Protocolo Eco Freguesias 2020
Vice-Presidência do Governo, Emprego e Competitividade Empresarial	672002728			Compensação Meio tempo - n.º 1 do artigo 7.º	Alíneas d) e e) do artigo 90º do Estat	129,46	6.424,00		Vencimento eleito local em regime de permanência
Vice-Presidência do Governo, Emprego e Competitividade Empresarial	672002728			Compensação Meio tempo - n.º 1 do artigo 7.º	Alíneas d) e e) do artigo 90º do Estat	-420,86	6.424,00		Vencimento eleito local em regime de permanência, ref. a Agosto
Vice-Presidência do Governo, Emprego e Competitividade Empresarial	672002728			Compensação Meio tempo - n.º 1 do artigo 7.º	Alíneas d) e e) do artigo 90º do Estat	-420,86	6.424,00		Vencimento eleito local em regime de permanência, ref. a Julho
Vice-Presidência do Governo, Emprego e Competitividade Empresarial	672002728			Compensação Meio tempo - n.º 1 do artigo 7.º	Alíneas d) e e) do artigo 90º do Estat	841,72	6.424,00		Vencimento eleito local em regime de permanência, ref. a Setembro
Vice-Presidência do Governo, Emprego e Competitividade Empresarial	672002728			Compensação Meio tempo - n.º 1 do artigo 7.º	Alíneas d) e e) do artigo 90º do Estat	1.678,32	6.424,00		Vencimento eleito local em regime de permanência, referente a janeiro a abril 2020
Vice-Presidência do Governo, Emprego e Competitividade Empresarial	672002728			Compensação Meio tempo - n.º 1 do artigo 7.º	Alíneas d) e e) do artigo 90º do Estat	1.147,92	6.424,00		Vencimento eleito local em regime de permanência, referente a Junho e subsídio de férias 2020
Vice-Presidência do Governo, Emprego e Competitividade Empresarial	672002728			Compensação Meio tempo - n.º 1 do artigo 7.º	Alíneas d) e e) do artigo 90º do Estat	-425,98	6.424,00		Vencimento eleito local em regime de permanência, referente a maio 2020
Vice-Presidência do Governo, Emprego e Competitividade Empresarial	672002728			Compensação Meio tempo - n.º 1 do artigo 7.º	Alíneas d) e e) do artigo 90º do Estat	1.147,92	6.424,00		Vencimento eleito local em regime de permanência, referente a Novembro e subsídio de Natal 2020
Município da Ribeira Grande	512013241			Muros e passiosos	Compensação Meio tempo - n.º 1 de	84.774,40	84.775,00		Protocolo com o Município - Muros e Passiosos
Município da Ribeira Grande	512013241			«Encargos decorrentes de actos electorais»	Orçamento vigente do MAI/STAP	186,58	187,00		Recenseamento eleitoral referente a 2019
TOTAL CORRENTE						201.466,02	547.807,00		
CAPITAL									
Direção Regional da Habitação	600086070			Conservação, reparação e beneficiação Habita	n.º 4 do artigo 11.º do DLR a.º 6200	4.068,07	17.115,00		Protocolo Habitação



Transferências de Receita

Entidade	NIF	NIF Estrangeiro?	Pessoa Singular?	Finalidade	Disposições Legais	Recebidas	Previstas	Devolução de transferências/subsídios	Descrição
Direção Regional da Habitação	600086070			Conservação, reparação e beneficiação Habitação	n.º 4 do artigo 11.º do D.L.R. n.º 6200	8.751,60	17.115,00		Protocolo Habitação ref. Casa de José Resendes
Direção Regional da Habitação	600086070			Contrato Gestão de Apoio Habitação Degradada	n.º 4 do artigo 11.º do D.L.R. n.º 6200	5.410,68	21.893,00		1.º Tranche - Protocolo Habitação ref. Casa de Maria Manuela Dias Andrade
Direção Regional da Habitação	600086070			Contrato Gestão de Apoio Habitação Degradada	n.º 4 do artigo 11.º do D.L.R. n.º 6200	5.410,68	21.893,00		2.º Tranche - Protocolo Habitação ref. Casa de Maria Manuela Dias Andrade
Direção Regional da Habitação	600086070			Contrato Gestão de Apoio Habitação Degradada	n.º 4 do artigo 11.º do D.L.R. n.º 6200	5.660,66	21.893,00		Protocolo Habitação ref. Casa de Maria Manuela Dias Andrade
Direção Regional da Habitação	600086070			Contrato Gestão de Apoio Habitação Degradada	n.º 4 do artigo 11.º do D.L.R. n.º 6200	7.636,12	15.523,00		Protocolo Habitação
Município da Ribeira Grande	512013241			Manutenção de escolas	Artigo 29.º da Lei n.º 502018 de 16	10.500,00	14.000,00		Protocolo com o Município - Escolas
Município da Ribeira Grande	512013241			Tratamento, limpeza e manutenção de vias pú	Artigo 29.º da Lei n.º 502018 de 16	40.000,00	40.000,00		Protocolo com o Município - Limpeza e manutenção das vias públicas e parques adjacentes
TOTAL CAPITAL						87.437,81	169.432,00		
T o t a l						288.903,83	717.239,00		

[Handwritten signature]
 Ano: 2020

Empréstimos

Tipo	Identificação do Empréstimo		Data		Preço	Ano decorrido	Valor TC		Fluidez	Capital		Títulos de Juro		Amortizações		Juros		Centros Europeus		Total	Juros de juros	Divida		Fundamento Legal	Observações
	Nº de Contrato	Nome	Aprorção	Comunicação			Nº registo	Data		Compromido	Utilizado	Inicial	Atual	Adi	Ann	Adi	Ann	Adi	Ann			Adi	Ann		

(Processado por computador)

Limite de capitalização 10 038,70

[Handwritten signature]



Relação nominal de responsáveis pela execução orçamental no período de relato

Freguesia de Rabo de Peixe

Período de Relato: 01-01-2020 a 31-12-2020

Nome	Órgão / Cargo	Período de Responsabilidade	Morada
Jaime Luis Vieira Melo	Presidente	01-01-2020 a 31-12-2020	Rua dos Emigrantes, 14 - 9600-171 Rabo de Peixe
José Cirilo de Sousa Pacheco	Secretário	01-01-2020 a 31-12-2020	Rua Padre João Jacinto de Sousa, 11
Anália da Conceição Tavares Sousa	Tesoureira	01-01-2020 a 31-12-2020	Rua Infante D. Henrique, 32 - 9600-130 Rabo de Peixe
João Luis da Costa Vieira	Vogal	01-01-2020 a 31-12-2020	Rua de São Sebastião, 19
Renato Andrade Moniz	Vogal	01-01-2020 a 31-12-2020	Rua de São João, 26



SÍNTESE DAS RECONCILIAÇÕES BANCÁRIAS

Instituição bancária		Saldo em 31/12/2020	Saldo contabilístico	Observações
Banco	Nº de conta			
NOVO BANCO	38750003	10.635,64	1.323,64	1
CGD	660730 - CGD	3.034,64	3.034,64	
SANTANDER	90855076301 SANT/	190,99	190,99	
		TOTAL	4.549,27	

O Dirigente responsável pela área administrativa e/ou financeira

Assinatura: 

O membro do executivo responsável pela área pelouro financeiro

Assinatura: 

Na coluna a) indicar o valor do saldo constante do extracto bancário à data de 31/12/

Na coluna b) a importância constante do Resumo Diário de Tesouraria

Na coluna c) indicar para cada conta, consoante a situação, um dos seguintes códigos:

- (1) Reconciliação efectuada e justificadas as divergências
- (2) Reconciliação efectuada mas não justificada a divergência de...
- (3) Reconciliação não efectuada

